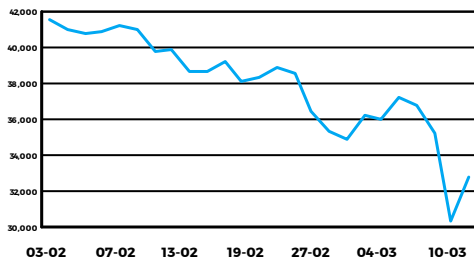

Acciones
Índice S&P Merval

Índice S&P Merval + 8.07%

Mínimo 30379.90 Máximo 33077.35 Cierre 32832.26

Mayores Alzas

 YPFD + 12.43%
 BBAR + 11.67%
 EDN + 11.64%

Mayores Bajas

 -
 -
 -

ADR Argentinos en N.Y.

 YPF U\$S 6.14 + 16.64%
 Grp. F. Galicia U\$S 11.0 + 10.64%
 Cresud U\$S 4.64 + 8.66%

Otros Índices de Acciones

S&P BYMA Gral. + 7.65%

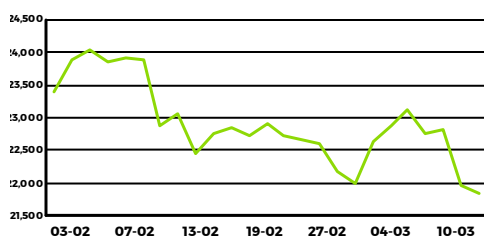
Bonos
Índice de Bonos IAMC- $\$$

Índice de Bonos IAMC - 0.63%

Cierre 21829.929 Tasa 10 años EEUU 0.80% + 24 pbs

Bonos Nacionales
Mayores Alzas

 TVPY + 7.08%
 S31BO + 4.42%
 TVPA + 4.29%

Mayores Bajas

 U3OC9 - 8.70%
 U13S9 - 6.36%
 CUAP - 5.16%

Volúmenes Operados

TOTAL *	114,270,707,086
MERCADO CONTADO	64,647,079,510
Renta Variable: (1+2)	1,860,139,104
1. Prioridad Precio-Tiempo	1,829,590,259
Acciones	1,091,503,118
Cedears	738,087,141
2. Ejercicios	30,548,845
Renta Fija: (3 + 4)	62,786,940,406
3. Prioridad Precio-Tiempo	17,150,441,242
4. SENEBI	45,636,499,164
PLAZO, FUTUROS y OPCIONES	49,623,627,576
Plazo/Plazo x Lote/Pase Colocador PPT	158,203,232
Plazo / Pase Colocador Bilateral	0
Opciones	53,581,508
Cauciones	44,680,999,430
Préstamos	85,556,206
Futuros	4,645,287,200

* Volúmenes del día sujetos a correcciones y arreglos.

Caución Bursátil en $\$$ (TNA)
30 días
BRUTA (última tasa)
34.00%

Neta Colocador (a)

33.82%

Neta Tomador (a)

34.19%

(a) Incluye 0.045% de Derechos de Mercado

Tipos de Cambio - Dólar
Compra
Venta

Bco. Nación	\$62.3890	\$62.5890
Bancos	\$62.6875	\$62.6900
Casas de Cambio - Minorista	\$61.5000	\$65.5000
Casas de Cambio - Mayorista	\$78.2500	\$79.2500
Referencia BCRA	\$62.5898	

Coefficiente CER

10/03/20	20.1680	11/03/20	20.1838
----------	---------	----------	---------

Mercados Internacionales
Índices Bursátiles (en U\$S)

B. San Pablo	+ 8.66%	NYSE	+ 4.37%
B. Sant. Chile	+ 1.47%	Tokyo S.E.	- 2.10%
B. Madrid	- 4.20%	London S.E.	- 1.82%

Monedas

€/U\$S	0.884	+ 1.26%
£/U\$S	0.775	+ 1.76%
¥/U\$S	105.460	+ 3.02%

Commodities (en U\$S)

WTI	34.52	+ 11.18%
Soja	320.70	+ 1.01%
Oro	1648.78	- 1.91%

Índice del Informe Diario

Acciones	Pág. 2 y 3	Análisis de Obligaciones Negociables	Pág. 8
ADRs	Pág. 4	Índice de Bonos IAMC y Curva de Rendimiento	Pág. 9
Análisis de Bonos Canje Deuda 2005 y 2010	Pág. 5	Opciones	Anexo A
Análisis de Bonos Nacionales y Provinciales	Pág. 6 y 7	Posiciones Abiertas de Opciones	Anexo B

Publicación disponible en <http://www.iamc.com.ar> - @IAMC_Oficial

IMPORTANTE: Todas las herramientas provistas por el IAMC son desarrolladas exclusivamente para fines informativos, y bajo ninguna circunstancia la utilización de las mismas deben ser interpretadas como un asesoramiento comercial.

ANÁLISIS DE ACCIONES
Prioridad Precio - Tiempo

Especie	Cotización (*)	Fecha última cotización	Volumen Efectivo	Var. Diaria	Var.dde 28-Feb-20 (a)	Var.dde 30-Dic-19 (a)	Var.dde 08-Mar-19 (a)	Mínimo -52 semanas- (b)	Máximo	P/E (c)	COT/VL % (d)	Volatil. últimas 40 ruedas (e)	Betas c/S&P Merval/Gral.	Capitaliz. Bursátil (f) (en Mill.)	10-Mar-20
															Valor de Mercado (g) (en Mill.)
Empresas No Líderes (Cont.)															
GRIM (2)	28.500	10-Mar-20	22,230	-	-1.04%	-10.94%	-10.66%	17.000	37.000	-	120.95	50.51%	0.36	1,262.76	1,262.76
HAVA (2)	115.000	10-Mar-20	56,955	-4.17%	-11.54%	-22.03%	62.35%	55.000	148.000	42.63	359.47	44.89%	0.60	1,473.34	5,402.26
HULI (2)	77.000	9-Mar-18	-	-	-	-	-	-	-	-	50.85	-	-	66.13	66.13
INTR (2)	8.800	10-Mar-20	104,965	-1.12%	-1.68%	8.64%	38.52%	3.872	10.000	12.79	70.38	37.17%	0.08	1,065.56	1,065.56
INVJ	9.400	10-Mar-20	131,974	2.17%	2.73%	-12.15%	5.62%	7.000	13.100	-	48.30	60.79%	0.39	4,866.33	5,755.81
IRCP (2)	230.000	10-Mar-20	23,000	-7.26%	-13.86%	-20.00%	9.25%	141.977	290.000	-	61.26	49.58%	0.26	28,983.23	28,983.23
IRSA	40.100	10-Mar-20	661,358	5.67%	-8.66%	-21.06%	-21.18%	28.374	58.500	-	66.21	49.60%	0.73	23,204.93	23,204.93
LEDE	14.750	10-Mar-20	286,504	-	-14.74%	-14.74%	15.69%	9.200	23.000	-	97.80	30.21%	0.36	6,485.79	6,485.79
LOMA (i)	85.550	10-Mar-20	9,549,320	0.35%	-10.42%	-28.89%	-11.76%	55.000	129.950	14.61	217.10	49.27%	1.15	50,990.07	50,990.07
LONG	4.070	10-Mar-20	36,708	1.75%	-10.55%	-33.82%	76.19%	2.000	7.110	-	108.15	67.66%	0.32	625.32	625.32
METR	16.200	10-Mar-20	1,068,055	5.19%	5.19%	-	-34.94%	10.100	25.800	8.26	45.13	46.87%	1.02	4,518.08	9,220.57
MIRG	724.500	10-Mar-20	8,078,799	6.39%	1.47%	-0.75%	107.08%	222.664	990.000	13.58	209.53	51.46%	0.75	13,041.00	13,041.00
MOLA	300.000	10-Mar-20	109,518	4.90%	-6.25%	-15.49%	46.51%	159.356	438.000	4.04	276.55	47.05%	0.40	14,724.61	14,724.61
MOLA5	219.500	24-Oct-19	-	-	-	-	14.62%	183.181	300.000	-	-	-	0.01	-	-
MOLI	56.700	10-Mar-20	175,014	-0.53%	-7.05%	-1.56%	41.75%	34.050	80.000	-	148.22	47.91%	0.39	11,420.24	11,420.24
MORI	5.700	10-Mar-20	801,139	2.70%	-8.80%	26.67%	221.69%	1.575	8.350	18.14	195.55	85.45%	0.56	1,264.84	1,264.84
MVIA (2)	0.010Ex	20-Jul-18	-	-	-	-	-	-	-	0.00	0.02	-	-	0.07	0.14
OEST	27.500	10-Mar-20	264,901	1.85%	4.79%	0.48%	13.21%	15.240	31.868	-	75.97	45.74%	0.51	4,400.00	4,400.00
PATA	29.000	10-Mar-20	151,099	7.01%	-12.12%	16.00%	18.37%	15.000	47.250	35.69	103.98	79.76%	0.21	14,500.00	14,500.00
PGR	10.550	10-Mar-20	1,504,150	1.44%	-16.60%	-42.19%	-12.81%	8.000	21.500	-	229.12	54.86%	0.40	29,399.10	29,399.10
POLL (2)	7.100	10-Mar-20	1,420	5.19%	-21.11%	-26.80%	-22.83%	6.300	11.300	3.74	-	-	0.09	45.58	45.58
PREN1 (2)	1.288	18-Nov-09	-	-	-	-	-	-	-	10.65	24.37	-	-	327.53	327.53
PSUR (1) (2)	3.650	14-Mar-19	-	-	-	-	-8.75%	3.650	4.190	-	274.55	-	0.00	366.35	366.35
REGE (2)	0.010	3-Dic-15	-	-	-	-	-	-	-	0.00	0.02	-	-	0.02	0.02
RICH	100.000	10-Mar-20	453,829	-1.72%	-4.31%	-13.79%	138.66%	35.000	118.000	69.35	393.87	35.23%	0.26	1,416.72	8,075.15
RIGO (2)	48.000	10-Mar-20	48	7.38%	-4.00%	-12.73%	6.67%	22.900	70.000	-	359.87	48.16%	0.13	6,963.09	6,963.33
RIGOS	0.092	18-Feb-09	-	-	-	-	-	-	-	-	-	-	-	-	-
ROSE (2)	5.400	10-Mar-20	5	1.50%	0.93%	-3.57%	-6.09%	4.300	7.600	-	213.55	47.85%	0.02	229.98	229.98
SAMI	95.000	10-Mar-20	1,130,005	1.06%	-12.04%	-17.75%	5.05%	53.000	130.000	-	41.96	56.68%	0.64	6,759.34	6,759.34
SEMI	2.820	10-Mar-20	167,396	2.55%	-7.84%	-12.69%	14.83%	2.130	4.350	40.80	60.91	44.64%	0.46	539.75	539.75
TGLT	4.700	10-Mar-20	162,031	5.62%	-6.93%	-	-6.00%	2.750	7.900	-	-	72.68%	0.61	333.25	849.95
TGLT2	68.000	15-Ene-20	-	-	-	7.09%	7.09%	63.500	68.000	-	-	-	-	-	-
URBA (2)	13.653	21-Dic-09	-	-	-	-	-	-	-	-	74.77	-	-	2.59	2.59
PYMES															
INAG (2)	130.000	9-Mar-20	-	-	-7.14%	-13.33%	93.69%	51.777	168.000	3.65	156.17	-	-0.01	286.00	286.00
MERA (2)	48.000	25-Jul-19	-	-	-	-	6.67%	47.000	50.000	8.74	67.18	-	0.00	905.28	905.28
OVOP (1)	8.750	28-Jul-17	-	-	-	-	-	-	-	7.46	168.87	-	-	116.50	116.50

Notas Aclaratorias:

(*) Para Acciones del Índice Merval y aquellas que tienen ADR el precio es el Promedio Ponderado por volumen de los últimos 10 minutos operados de la especie (VWAP)

(a) Las variaciones se calculan sobre precios ajustados por eventos corporativos.

(b) Los precios mínimos y máximos incluyen los valores alcanzados durante la rueda (intradía)

(c) Precio/Utilidad Neta por acción de los últimos 12 meses ("trailing").

(d) COT/VL considera nulos los valores menores a 0.

(e), (d) y (g) Para el cálculo de este indicador se considera el último dato sobre la composición del capital social informado por la empresa.

(f) El cálculo de volatilidades se realiza siempre que la especie cotice más del 75% de las últimas 40 ruedas.

(f) Para el cálculo de este indicador se considera la cantidad de acciones ordinarias autorizadas a cotizar en BYMA, las cuales pueden diferir respecto del número total de acciones que surge del último dato de capital social informado por la empresa. Las sociedades mencionadas a continuación poseen un monto autorizado a cotizar que difiere de su capital social:

AUSO, BRIO, EDN, GBAN, GCLA, GGAL, INVJ, LOMA, METR, MVIA, SUPV y TRAN.

(1) Negociación Suspendida

(2) Negociación por Subasta

(3) En Período de suscripción de acciones

(4) Negociación por Subasta y en período de suscripción de acciones

ACCIONES CON COTIZACIÓN EN MERCADOS DEL EXTERIOR
10-Mar-20
ADR, BDR y GDR

Especie	Código BYMA	Código Divisa	Cotización ADR (a)	Volumen Nominal	Volumen Efectivo	Variación diaria	Var. dde. 28-Feb-20	Var. dde. 31-Dic-19	Mín. 52 semanas (b)	Max. 52 semanas (b)	Volatil. últ. 40r (c)	Ratio (d)
ADR Irsa Prop. Comerciales (IRCP.O)	NASDAQ	USD	11.0600	3,761	41,597	-0.41%	-6.67%	-33.97%	9.55	22.53	53.83%	4.00
ADR Banco BBVA Argentina (BFR.N)	NYSE	USD	3.8100	109,942	418,879	12.72%	-5.46%	-31.60%	3.04	12.58	85.35%	3.00
ADR Banco Macro (BMA.N)	NYSE	USD	25.6300	101,930	2,612,466	11.92%	-11.56%	-29.30%	21.41	77.28	81.88%	10.00
ADR BUNGE (BG.N)	NYSE	USD	43.1600	270,231	11,663,170	-0.96%	-8.07%	-25.00%	42.24	59.65	35.99%	1.00
ADR Cresud (CRESY.O)	NASDAQ	USD	4.6399	236,259	1,096,218	8.66%	-3.94%	-34.09%	4.06	12.66	52.39%	10.00
ADR Edenor (EDN.N)	NYSE	USD	4.5000	56,023	252,104	19.36%	0.90%	-28.12%	3.52	25.70	88.53%	20.00
ADR Grupo Financiero Galicia (GGAL.O)	NASDAQ	USD	11.0200	1,059,526	11,675,977	10.64%	-12.82%	-32.10%	9.53	39.22	76.65%	10.00
ADR IRSA (IRS.N)	NYSE	USD	4.7900	4,232	20,271	7.64%	-12.75%	-30.78%	4.38	13.11	61.79%	10.00
ADR Pampa Energía (PAM.N)	NYSE	USD	11.9500	103,206	1,233,312	7.95%	0.84%	-27.27%	11.00	36.37	80.45%	25.00
ADR Transportadora de Gas del Sur (TGS.N)	NYSE	USD	5.3000	117,743	624,038	11.81%	-5.53%	-26.08%	4.73	15.83	68.13%	5.00
ADR Telecom Argentina (TEO.N)	NYSE	USD	12.0550	80,781	973,815	10.29%	3.92%	6.21%	8.10	16.64	46.11%	5.00
ADR Ternium (TX.N)	NYSE	USD	14.0500	155,009	2,177,876	-0.92%	-20.62%	-36.14%	14.18	29.18	54.50%	10.00
ADR YPF (YPF.N)	NYSE	USD	6.1350	865,193	5,307,959	16.64%	-23.22%	-47.02%	5.25	18.60	100.16%	1.00
GDR GrupoClarín (GCSAQ.L)	London S.E.	USD	1.8900	-	-	-	-	-	1.89	2.10	-	2.00
ADR CENTRAL PUERTO	NYSE	USD	2.9700	58,483	173,695	6.07%	-8.33%	-38.89%	2.45	10.58	69.30%	10.00
ADR Grupo Supervielle(SUPV.N)	NYSE	USD	2.3000	150,967	347,224	10.58%	-14.18%	-37.50%	2.08	9.03	82.06%	5.00
ADR LOMA NEGRA (OTC)(LOMA.K)	NYSE	USD	4.9500	-	515,672	0.41%	-14.66%	-36.70%	4.15	13.18	50.20%	5.00

(a) Los precios son los disponibles a la hora de cierre de BYMA

(b) Los mínimos y máximos incluye valores intradiarios.

(c) El cálculo de volatilidad se realiza siempre que la especie cotice más del 75% de las últimas 40 ruedas.

(d) Ratio = Cant. de Acciones - equivalentes a v/n \$1 - por cada ADR / BDR ó GDR.

Cuadro Comparativo de precios de Acciones y ADR / BDR / GDR

Especie	Código BYMA	Cotización ADR / Ratio en moneda original	Cotización BYMA en \$ (2)	Cotización ADR / Ratio en \$ (3)	Diferencia en \$ (3)-(2)
ADR Irsa Prop. Comerciales	IRCP	2.7650	230.000	173.338	- 56.66
ADR Banco BBVA Argentina	BBAR	1.2700	109.600	79.616	- 29.98
ADR Banco Macro	BMA	2.5630	215.250	160.675	- 54.58
ADR BUNGE	-	43.1600	-	2705.700	-
ADR Cresud	CRES	0.4640	39.700	29.088	- 10.61
ADR Edenor	EDN	0.2250	18.700	14.105	- 4.59
ADR Grupo Financiero Galicia	GGAL	1.1020	93.200	69.084	- 24.12
ADR IRSA	IRSA	0.4790	40.100	30.028	- 10.07
ADR Pampa Energía	PAMP	0.4780	40.650	29.966	- 10.68
ADR Transportadora de Gas del Sur	TGSU2	1.0600	88.600	66.451	- 22.15
ADR Telecom Argentina	TECO2	2.4110	203.700	151.146	- 52.55
ADR Ternium	-	1.4050	-	88.080	-
ADR YPF	YPFD	6.1350	517.100	384.603	- 132.50
GDR GrupoClarín	GCLA	-	39.500	-	-
ADR CENTRAL PUERTO	CEPU	0.2970	24.850	18.619	- 6.23
ADR Grupo Supervielle (SUPV.N)	SUPV	0.4600	39.000	28.837	- 10.16
ADR LOMA NEGRA (OTC)	LOMA	0.9900	85.550	62.063	- 23.49

(3) Cotización convertida a \$ de acuerdo al valor del Dólar Mayorista Bancos informada por Reuters.

ANÁLISIS DE TÍTULOS PÚBLICOS REESTRUCTURACIÓN DE DEUDA (*)

Bono	Código (S.I.B)	Vencimiento	Amortización	Cupón de Renta	Próximo Vencimiento	VR (en %)	Cotización c/100 v.n. en Pesos (a)	Fecha última cotización	Cupón Corriente			Valor Técnico c/100 v.n.	Paridad (en%)	Volatilidad 40r. (b) (en %)	TIR Anual	DM	PPV (en años)	
									Renta Anual (en %)	Intereses Corridos c/100 v.n.	Yield Anual (en %)							
BONOS CANJE REESTRUCTURACIÓN DE DEUDA 2005 (**)																		
I. Bonos PAR																		
PAR Ley Arg. (CER)	PARP	31-Dic-38	Sem.	Sem.	31-Mar-20	R	100.00	540.000	10-Mar-20	Fija=1.77	10.94	4.59	1,383.97	39.02	36.11	10.76%	10.07	12.88
PAR USD Ley Arg. - ARS	PARA	31-Dic-38	Sem.	Sem.	31-Mar-20	R	100.00	3035.000	10-Mar-20	Fija=3.75	1.69	10.82	101.69	35.74	32.48	16.33%	7.21	11.90
PAR USD Ley Arg. - USD	PARAD	31-Dic-38	Sem.	Sem.	31-Mar-20	R	100.00	36.500	10-Mar-20	Fija=3.75	1.69	10.77	101.69	35.89	35.19	16.27%	7.23	11.90
PAR USD Ley N.Y. - ARS	PARY	31-Dic-38	Sem.	Sem.	31-Mar-20	R	100.00	3320.000	10-Mar-20	Fija=3.75	1.69	9.85	101.69	39.10	25.51	15.03%	7.55	11.90
PAR USD Ley N.Y. - USD	PARYD	31-Dic-38	Sem.	Sem.	31-Mar-20	R	100.00	39.750	10-Mar-20	Fija=3.75	1.69	9.85	101.69	39.09	31.03	15.03%	7.55	11.90
II. Bonos Discount																		
DISC Ley Arg. (CER)	DICP	31-Dic-33	Sem.	Sem.	30-Jun-20	R	100.00	1130.000	10-Mar-20	Fija=5.83	20.33	9.16	1,764.00	64.06	36.05	13.66%	5.66	7.68
DISC USD Ley Arg. - ARS	DICA	31-Dic-33	Sem.	Sem.	30-Jun-20	R	100.00	4750.000	10-Mar-20	Fija=8.28	2.32	21.28	142.53	39.91	34.64	29.31%	3.71	7.35
DISC USD Ley Arg. - USD	DICAD	31-Dic-33	Sem.	Sem.	30-Jun-20	R	100.00	57.250	10-Mar-20	Fija=8.28	2.32	21.13	142.53	40.17	40.47	29.12%	3.72	7.35
DISC USD Ley N.Y. - ARS	DICY	31-Dic-33	Sem.	Sem.	30-Jun-20	R	100.00	5500.000	10-Mar-20	Fija=8.28	2.32	18.27	142.53	46.22	35.04	25.09%	4.07	7.35
DISC USD Ley N.Y. - USD	DICYD	31-Dic-33	Sem.	Sem.	30-Jun-20	R	100.00	66.000	10-Mar-20	Fija=8.28	2.32	18.23	142.53	46.31	41.71	25.03%	4.08	7.35
III. Bono CUASIPAR																		
CUASIPAR (CER)	CUAP	31-Dic-45	Sem.	Sem.	30-Jun-20	R	100.00	735.000	10-Mar-20	Fija=3.31	12.62	8.74	1,919.21	38.30	-	11.40%	10.10	16.86
III. Unidades Vinculadas al Producto (U.V.P.)																		
U.V.P. en USD Ley Arg.	TVPA	15-Dic-35	-	-	-	-	-	73.000	10-Mar-20	-	-	-	-	45.11	-	-	-	-
U.V.P. en ARS Ley Arg.	TVPP	15-Dic-35	-	-	-	-	-	2.000	10-Mar-20	-	-	-	-	68.04	-	-	-	-
U.V.P. en USD Ley N.Y.	TVPY	15-Dic-35	-	-	-	-	-	128.500	10-Mar-20	-	-	-	-	60.77	-	-	-	-
U.V.P. en EUR Ley Ing.	TVPE	15-Dic-35	-	-	-	-	-	174.500	06-Feb-20	-	-	-	-	-	-	-	-	-
BONOS CANJE REESTRUCTURACIÓN DE DEUDA 2010 (**)																		
I. Bonos Par																		
PAR Ley Arg. (CER)	PAP0	31-Dic-38	Sem.	Sem.	31-Mar-20	R	100.00	450.000	20-Feb-20	Fija=1.77	10.94	5.54	1,383.97	32.52	-	12.73%	9.54	12.88
PAR USD Ley Arg. - ARS	PAA0	31-Dic-38	Sem.	Sem.	31-Mar-20	R	100.00	2799.000	10-Mar-20	Fija=3.75	1.69	11.78	101.69	32.97	32.36	17.57%	6.89	12.07
PAR USD Ley Arg. - USD	PAA0D	31-Dic-38	Sem.	Sem.	31-Mar-20	R	100.00	35.500	10-Mar-20	Fija=3.75	1.69	11.09	101.69	34.91	-	16.69%	7.12	11.90
PAR USD Ley N.Y. - ARS	PAY0	31-Dic-38	Sem.	Sem.	31-Mar-20	R	100.00	3000.000	10-Mar-20	Fija=3.75	1.69	10.95	101.69	35.33	34.16	16.50%	7.16	11.90
PAR USD Ley N.Y. - USD	PAY0D	31-Dic-38	Sem.	Sem.	31-Mar-20	R	100.00	37.000	10-Mar-20	Fija=3.75	1.69	10.62	101.69	36.39	-	16.07%	7.28	11.90
II. Bonos Discount																		
DISC Ley Arg. (CER)	DIP0	31-Dic-33	Sem.	Sem.	30-Jun-20	R	100.00	950.000	04-Mar-20	Fija=5.83	20.33	10.93	1,764.00	53.85	-	17.07%	5.24	7.68
DISC USD Ley Arg. - ARS	DIA0	31-Dic-33	Sem.	Sem.	30-Jun-20	R	100.00	4695.000	10-Mar-20	Fija=8.28	2.32	21.54	142.53	39.45	35.19	29.67%	3.68	7.35
DISC USD Ley Arg. - USD	DIA0D	31-Dic-33	Sem.	Sem.	30-Jun-20	R	100.00	62.000	06-Mar-20	Fija=8.28	2.32	19.45	142.53	43.50	-	26.78%	3.92	7.35
DISC USD Ley N.Y. - ARS	DIY0	31-Dic-33	Sem.	Sem.	30-Jun-20	R	100.00	5800.000	10-Mar-20	Fija=8.28	2.32	17.29	142.53	48.74	-	23.67%	4.21	7.35
DISC USD Ley N.Y. - USD	DIY0D	31-Dic-33	Sem.	Sem.	30-Jun-20	R	100.00	88.000	23-Ene-20	Fija=8.28	2.32	13.55	142.53	61.74	-	17.92%	4.81	7.35
IV. Unidades Vinculadas al Producto (U.V.P.)																		
U.V.P. en USD Ley N.Y.	TVY0	15-Dic-35	-	-	-	-	-	147.000	11-Feb-20	-	-	-	-	-	-	-	-	-
BONOS CANCELACION DE DEUDA EN CESACION DE PAGOS - LEY 27249 (31/3/16)																		
Emitidos en dólares bajo ley NY (c)																		
Rep. Arg. 2021 - ARS	AA21	22-Abr-21	Al Vto.	Sem.	22-Abr-20	R	100.00	4190.000	08-Ene-20	Fija=6.875	2.67	14.47	102.67	48.87	-	111.95%	0.66	1.07
Rep. Arg. 2021 - USD	AA21D	22-Abr-21	Al Vto.	Sem.	22-Abr-20	R	100.00	52.000	10-Dic-19	Fija=6.875	2.67	13.94	102.67	50.65	-	104.74%	0.68	1.07
Rep. Arg. 2026 - ARS	AA26	22-Abr-26	Al Vto.	Sem.	22-Abr-20	R	100.00	4075.000	03-Mar-20	Fija=7.5	2.92	16.34	102.92	47.42	-	26.96%	3.63	5.13
Rep. Arg. 2026 - USD	AA26D	22-Abr-26	Al Vto.	Sem.	22-Abr-20	R	100.00	49.800	19-Feb-20	Fija=7.5	2.92	16.00	102.92	48.39	-	26.34%	3.66	5.13
Rep. Arg. 2046 - ARS	AA46	22-Abr-46	Al Vto.	Sem.	22-Abr-20	R	100.00	3150.000	13-Dic-19	Fija=7.625	2.97	21.94	102.97	36.64	-	23.29%	4.28	17.43
Rep. Arg. 2046 - USD	AA46D	22-Abr-46	Al Vto.	Sem.	22-Abr-20	R	100.00	45.000	02-Mar-20	Fija=7.625	2.97	18.14	102.97	43.70	-	19.21%	5.27	17.43

Tipo de cambio Peso-Dólar(*)
\$83.4981

Notas Aclaratorias:

(*) Los indicadores de bonos denominados en USD se calculan en esa misma moneda, convirtiendo su precio en ARS a USD por el promedio ponderado de los cocientes de los precios de cierre en pesos y dólares, de los bonos que registraron negociación en el día, en ambas monedas, en plazo estándar (Fuente: IAMC con datos de BYMA).

(**) En el caso de títulos ajustables por CER el cálculo de indicadores considera el coeficiente aplicable de acuerdo a las condiciones de emisión.

(a) Los precios corresponden al precio de cierre en PPT (Prioridad Precio-Tiempo) e incluyen los intereses corridos (precio sucio) (b) El cálculo de volatilidad se realiza siempre que la especie cotice más de 75% de las últimas 40 ruedas de PPT.

(c) Bonos con denominación mínima de u\$s 150.000 y múltiplos enteros de u\$s 1.000.

ANÁLISIS DE TÍTULOS PÚBLICOS NACIONALES (*)

10-Mar-20

bono	Código (S.I.B)	vencimiento	amortización	Cupón de Renta	Próximo Vencimiento	VR (en %)	Cotización c/100 v.n. en Pesos (a)	Fecha última cotización	cupón corriente			Valor Técnico c/100 v.n.	Paridad (en %)	Volatilidad 40 r. (b) (en %)	TIR Anual	dm	PPV (en años)	
									Renta Anual (en %)	Intereses Corridos c/100 v.n.	Yield Anual (en %)							
BONTE, BOGAR Y BONOS DE CONSOLIDACIÓN																		
I. Títulos emitidos en Pesos a tasa fija																		
BONTE Nov. - 2020	TN20	21-Nov-20	Al Vto.	Sem.	21-May-20	R	100.00	112.500	5-Mar-20	Fija=26	8.02	24.88	108.02	104.15	-	19.31%	0.58	0.64
BONTE Oct - 2021	TO21	4-Oct-21	Al Vto.	Sem.	3-Abr-20	R	100.00	64.910	10-Mar-20	Fija=18.2	8.04	32.00	108.04	60.08	38.84	77.17%	0.88	1.36
BONTE Oct - 2023	TO23	17-Oct-23	Al Vto.	Sem.	17-Abr-20	R	100.00	52.000	10-Mar-20	Fija=16	6.44	35.12	106.44	48.85	52.65	56.06%	1.71	2.92
BONTE Oct - 2026	TO26	18-Oct-26	Al Vto.	Sem.	17-Abr-20	R	100.00	50.000	10-Mar-20	Fija=15.5	6.24	35.42	106.24	47.06	-	44.31%	2.31	4.91
II. Títulos emitidos en Pesos a Tasa Variable																		
BONTE 2020	TJ20	22-Jun-20	Al Vto.	Trim.	23-Mar-20	R	100.00	83.900	10-Mar-20	Var.=50.817	11.14	69.84	111.14	75.49	57.04	358.67%	0.13	0.25
BONTE BADLAR +1%	TB21	5-Ago-21	Al Vto.	Trim.	5-May-20	R	100.00	81.000	10-Mar-20	Fija=32.757	3.23	42.12	103.23	78.47	-	66.98%	0.95	1.20
Bocon Cons. 8º - BADLAR	PR15	4-Oct-22	14 - Trim.	Trim.	6-Abr-20	A+R	83.00	128.000	10-Mar-20	Var.=42.78	11.30	53.39	156.94	81.56	44.31	66.12%	0.78	1.23
III. Títulos en Pesos y ajustables por el CER (**)																		
BONCER 2020	TC20	28-Abr-20	Al Vto.	Sem.	28-Abr-20	A+R	100.00	230.200	10-Mar-20	Fija=2.25	2.55	3.02	307.61	74.83	60.27	***	0.02	-
BOGAR 2020	NO20	4-Oct-20	156 Mens.	Mens.	4-Abr-20	A+R	7.02	119.000	9-Mar-20	Fija=2	0.06	2.41	143.48	82.94	-	91.71%	0.28	0.32
BONCER 2021	TC21	22-Jul-21	Al Vto.	Sem.	22-Jul-20	R	100.00	232.500	10-Mar-20	Fija=2.5	1.13	3.51	325.81	71.36	48.14	33.16%	1.15	1.34
BONCER 2021 1%	TX21	5-Ago-21	Al Vto.	Sem.	5-Ago-20	R	100.00	79.800	10-Mar-20	Fija=1	0.11	1.30	103.93	76.78	-	23.29%	1.25	1.39
BONCER 2023	TC23	6-Mar-23	Al Vto.	Sem.	6-Sep-20	R	100.00	152.000	10-Mar-20	Fija=4	0.15	6.03	228.95	66.39	51.39	20.86%	2.53	2.85
Bocon Cons. 6º 2%	PR13	15-Mar-24	120 Mens.	Mens.	15-Mar-20	A+R	41.07	490.000	10-Mar-20	Fija=2	1.03	2.80	684.69	71.57	20.47	23.19%	1.68	2.00
BONCER 2025 4%	TC25P	27-Abr-25	Al Vto.	Sem.	27-Abr-20	R	100.00	116.000	4-Mar-20	Fija=4	3.31	7.83	223.78	51.84	-	20.81%	3.92	4.68
IV. Títulos en Pesos Cláusula Gatllo																		
BONO DUAL 2021 (****)	TD21	5-Ago-21	Al Vto.	Sem.	5-Ago-20	R	100.00	85.000	10-Mar-20	Fija=34	3.49	41.72	103.49	82.13	-	61.27%	0.90	1.23
V. Títulos emitidos en Dolares y pagaderos en pesos (Dollar-Linked)																		
BONTE 2021 4%	TV21	5-Ago-21	Al Vto.	Trim.	5-May-20	R	100.00	7200.000	9-Mar-20	Fija=4	0.41	4.66	100.41	85.88	-	16.36%	1.26	1.36
BONAR, BONAC Y BONAD																		
I. Títulos emitidos en Dólares (Lev Argentina)																		
BONAR 2020 - ARS	AO20	8-Oct-20	Al Vto.	Sem.	8-Abr-20	R	100.00	3290.000	10-Mar-20	Fija=8	3.42	22.23	103.42	38.10	34.98	***	0.14	-
BONAR 2020 - USD	AO20D	8-Oct-20	Al Vto.	Sem.	8-Abr-20	R	100.00	39.350	10-Mar-20	Fija=8	3.42	22.27	103.42	38.05	33.38	***	0.14	-
BONAR 2024 - ARS	AY24	7-May-24	6 Anual	Sem.	7-May-20	A+R	83.34	2919.000	10-Mar-20	Fija=8.75	2.53	22.49	85.87	40.71	42.02	113.48%	0.57	2.05
BONAR 2024 - USD	AY24D	7-May-24	6 Anual	Sem.	7-May-20	A+R	83.34	35.000	10-Mar-20	Fija=8.75	2.53	22.46	85.87	40.76	43.91	113.20%	0.57	2.05
BONAR 2025 - ARS	AA25	18-Abr-25	3 Anual	Sem.	18-Abr-20	R	100.00	3099.000	10-Mar-20	Fija=5.75	2.30	16.52	102.30	36.28	40.69	43.33%	2.49	3.72
BONAR 2025 - USD	AA25D	18-Abr-25	3 Anual	Sem.	18-Abr-20	R	100.00	36.000	10-Mar-20	Fija=5.75	2.30	17.06	102.30	35.19	40.98	44.78%	2.46	3.72
BONAR 2037 - ARS	AA37	18-Abr-37	3 Anual	Sem.	18-Abr-20	R	100.00	3177.500	10-Mar-20	Fija=7.625	3.05	21.78	103.05	36.93	35.15	24.40%	4.39	11.67
BONAR 2037 - USD	AA37D	18-Abr-37	3 Anual	Sem.	18-Abr-20	R	100.00	35.900	10-Mar-20	Fija=7.625	3.05	23.21	103.05	34.84	39.61	25.92%	4.12	11.67
II. Títulos emitidos en Dólares (Lev Extranjera)																		
Rep. Arg. 2022 - ARS (d)	A2E2	26-Ene-22	Al Vto.	Sem.	27-Jul-20	R	100.00	3648.500	10-Mar-20	Fija=5.625	0.70	13.08	100.70	43.39	33.97	69.36%	1.29	1.80
Rep. Arg. 2022 - USD	A2E2D	26-Ene-22	Al Vto.	Sem.	27-Jul-20	R	100.00	41.000	10-Mar-20	Fija=5.625	0.70	13.96	100.70	40.71	54.83	75.68%	1.26	1.80
Rep. Arg. 2023 - ARS (d)	A2E3	11-Ene-23	Al Vto.	Sem.	13-Jul-20	R	100.00	3882.500	19-Feb-20	Fija=4.625	0.76	10.11	100.76	46.15	-	40.59%	2.13	2.68
Rep. Arg. 2023 - USD	A2E3D	11-Ene-23	Al Vto.	Sem.	13-Jul-20	R	100.00	49.000	11-Feb-20	Fija=4.625	0.76	9.59	100.76	48.63	-	37.75%	2.17	2.68
Rep. Arg. 2027 - ARS (d)	A2E7	26-Ene-27	Al Vto.	Sem.	27-Jul-20	R	100.00	3310.000	10-Mar-20	Fija=6.875	0.86	17.73	100.86	39.30	50.67	28.59%	3.97	5.82
Rep. Arg. 2027 - USD	A2E7D	26-Ene-27	Al Vto.	Sem.	27-Jul-20	R	100.00	40.850	10-Mar-20	Fija=6.875	0.86	17.19	100.86	40.50	50.82	27.75%	4.03	5.82
Rep. Arg. 2028 - ARS (d)	A2E8	11-Ene-28	Al Vto.	Sem.	13-Jul-20	R	100.00	3369.000	6-Mar-20	Fija=5.875	0.96	14.92	100.96	39.96	-	24.11%	4.64	6.64
Rep. Arg. 2028 - USD	A2E8D	11-Ene-28	Al Vto.	Sem.	13-Jul-20	R	100.00	41.000	6-Mar-20	Fija=5.875	0.96	14.67	100.96	40.61	-	23.73%	4.67	6.64
Rep. Arg. 2048 - ARS (d)	AE48	11-Ene-48	Al Vto.	Sem.	13-Jul-20	R	100.00	3558.000	21-Feb-20	Fija=6.875	1.13	16.57	101.13	42.14	-	17.53%	6.02	18.80
Rep. Arg. 2048 - USD	AE48D	11-Ene-48	Al Vto.	Sem.	13-Jul-20	R	100.00	43.000	4-Mar-20	Fija=6.875	1.13	16.42	101.13	42.52	-	17.37%	6.07	18.80
Rep. Arg. 2117 - ARS	AC17	28-Jun-17	Al Vto.	Sem.	29-Jun-20	R	100.00	3150.000	10-Mar-20	Fija=7.125	1.43	19.63	101.43	37.20	36.70	20.57%	4.89	54.94
Rep. Arg. 2117 - USD	AC17D	28-Jun-17	Al Vto.	Sem.	29-Jun-20	R	100.00	37.650	10-Mar-20	Fija=7.125	1.43	19.67	101.43	37.12	44.54	20.62%	4.88	54.94
III. Títulos en Moneda Dual																		
Bono Dual 2020 - ARS	AF20	13-Feb-20	Al Vto.	Al Vto.	30-Sep-20	A	100.00	3740.000	10-Mar-20	4.5	0.00	23.69	6096.88	61.34	120.60	141.82%	0.32	0.55
Bono Dual 2020 - USD	AF20D	13-Feb-20	Al Vto.	Al Vto.	30-Sep-20	A	100.00	45.250	10-Mar-20	4.5	0.00	9.94	100.00	45.25	122.45	319.06%	0.21	0.55
IV. Títulos emitidos en Pesos (c)																		
BONAR 2022 - BADLAR+200	AA22	3-Abr-22	Al Vto.	Trim.	3-Abr-20	R	100.00	81.500	10-Mar-20	Var.=36.896	6.97	49.51	106.97	76.19	39.13	64.50%	1.19	1.63
(I) Tasas de referencia (TNA %)		Tasa LIBOR de 180 días 0.7354%			Tasa LIBOR de 90 días 0.7681%			Tasa LIBOR de 30 días 0.7249%			TASA BADLAR 29.8750%			Tipo de cambio Peso-Dólar(**)			\$83.4981	

Notas Aclaratorias:

(*) Los indicadores de bonos denominados en USD se calculan en esa misma moneda, convirtiendo su precio en ARS a USD por el promedio ponderado de los cocientes de los precios de cierre en pesos y dólares, de los bonos que registraron negociación en el día, en ambas monedas, en plazo estándar (Fuente: IAMC con datos de BYMA). (**) En el caso de títulos ajustables por CER el cálculo de indicadores considera el coeficiente aplicable de acuerdo a las condiciones de emisión.

(***) Monto a pagar al vencimiento: Mayor entre el valor capitalizado a tasa fija mensual y capital ajustado por CER. No se realiza proyección de CER. Se considera el último conocido. El valor de los indicadores de cada día se determina en base a esta comparación.

(****) No se realiza proyección de CER. Tasa de cupón (semestral): 34% anual, o variación del CER -0.5%, el mayor.

ANÁLISIS DE TÍTULOS PÚBLICOS PROVINCIALES Y OTROS TÍTULOS DE DEUDA (*)

10-Mar-20

Bono	Código (S.I.B.)	Vencimiento	Amortización	Cupón de Renta	Próximo Vencimiento	VR (en %)	Cotización c/100 v.n. en Pesos	Fecha última cotización	Cupón Corriente			Valor Técnico c/ 100 v.n.	Paridad (en %)	Volatilidad 40 r. (b) (en %)	TIR Anual	DM	PPV (en años)	
									Renta Anual (en %)	Intereses Corridos c/100 v.n.	Yield Anual (en %)							
BONOS DOMESTICOS (LEY ARGENTINA)																		
I. Títulos emitidos en pesos (c)																		
Mendoza Jun. 2021	PMJ21	9-Jun-21	Al Vto.	Trim.	9-Jun-20	R	100.00	92.990	10-Mar-20	Var.=34.42	0.28	37.13	100.28	92.73	-	49.12%	0.94	1.09
CABA 2022 - BADLAR+500	BDC22	23-Ene-22	Al Vto.	Trim.	23-Abr-20	R	100.00	95.000	10-Mar-20	Var.=37.504	5.03	41.69	105.03	90.45	22.43	50.48%	1.20	1.51
Bs. As. 2022 - BADLAR+383 (j)	PBY22	31-May-22	Al Vto.	Trim.	31-May-20	R	100.00	62.450	10-Mar-20	Var.=34.27	1.13	55.88	101.13	61.75	37.07	88.90%	1.19	1.79
CABA Mar. 2024	BDC24	29-Mar-24	Al Vto.	Trim.	30-Mar-20	R	100.00	95.000	10-Mar-20	Var.=38.405	7.68	43.98	107.68	88.22	-	45.91%	1.85	2.86
Bs. As. 2025 - BADLAR+375	PBA25	12-Abr-25	Al vto.	Trim.	12-Abr-20	R	100.00	65.000	10-Mar-20	Var.=37.674	6.19	64.06	106.19	61.21	40.02	74.73%	1.49	3.48
CABA Feb. 2028	BDC28	22-Feb-28	Al Vto.	Trim.	22-May-20	R	100.00	89.000	9-Mar-20	Var.=34.313	1.60	39.26	101.60	87.60	-	44.87%	2.40	5.13
II. Títulos emitidos en dólares																		
Córdoba Oct. 2026	CO26	27-Oct-26	32 - Trim.	Trim.	27-Abr-20	A+R	84.38	4475.000	10-Mar-20	Fija=7.125	0.75	11.38	85.13	62.96	30.22	28.30%	2.14	3.16
Córdoba Oct. 2026 - USD	CO26D	27-Oct-26	32 - Trim.	Trim.	27-Abr-20	A+R	84.38	52.500	10-Mar-20	Fija=7.125	0.75	11.62	85.13	61.67	36.01	29.46%	2.11	3.16
III. Títulos denominados en dólares y pagaderos en pesos (Dollar-Linked)																		
Chubut Mar. 2021 (i)	PUM21	30-Mar-21	Trim.	Trim.	30-Mar-20	A+R	31.25	1550.000	10-Mar-20	Fija=4.5	0.28	7.69	31.53	58.87	39.20	221.77%	0.26	0.55
Formosa Feb. 2022 (i)	FORM3	27-Feb-22	40 - trim.	Trim.	27-May-20	A+R	20.00	1150.000	5-Mar-20	Fija=5	0.04	0.00	20.04	68.72	-	53.24%	0.82	1.07
BONOS EXTERNOS (LEY EXTRANJERA)																		
I. Dólares																		
Bs. As. Feb. 2023	PBF23	15-Feb-23	3 Anual	Sem.	15-Ago-20	R	100.00	3200.000	4-Mar-20	Fija=6.5	0.49	17.18	100.49	38.14	-	93.00%	0.98	1.86
Bs. As. Feb. 2023 - USD	PF23D	15-Feb-23	3 Anual	Sem.	15-Ago-20	R	100.00	42.000	4-Mar-20	Fija=6.5	0.49	15.66	100.49	41.80	-	81.25%	1.05	1.86
Bs. As. Mar. 2024 (f)	PBM24	16-Mar-24	3 - Anual	Sem.	16-Mar-20	R	100.00	2750.000	24-Oct-19	Fija=9.125	4.49	32.08	104.49	31.52	-	84.08%	1.31	2.67
Bs. As. Abr. 2028 (e,g)	BP28	18-Abr-28	Anual	Sem.	18-Abr-20	R	100.00	3900.000	9-Ene-20	Fija=9.625	3.85	22.46	103.85	44.98	-	31.28%	3.32	5.66
Bs. As. PAR May. 2020 (g)	BPMD	1-May-20	6 - Sem.	Sem.	1-May-20	A+R	16.67	1250.000	9-Mar-20	Fija=4	0.24	4.53	16.91	88.52	-	153.34%	0.08	0.14
Bs. As. PAR May. 2035 (g)	BPLD	15-May-35	30 - Sem.	Sem.	15-May-20	R	100.00	3498.500	9-Mar-20	Fija=4	1.30	9.85	101.30	41.36	25.72	23.48%	3.57	7.26
II. Euros																		
Bs. As. PAR May. 2035 (g)	BPLE	15-May-35	30 - Sem.	Sem.	15-May-20	R	100.00	2950.000	19-Feb-20	Fija=4	1.30	9.93	101.30	41.05	-	23.71%	3.55	7.26

Notas Aclaratorias:

(*) Los indicadores de los títulos emitidos en dólares se calculan en esa misma divisa convirtiendo su cotización en \$ por el dólar banco vendedor (Fuente: Thomson Reuters) (**) En el caso de ajustables por CER y por CVS, el cálculo de indicadores considera el coeficiente aplicable de acuerdo a las condiciones de emisión.

(c) Los precios corresponden al precio de cierre en PPT (Prioridad Precio-Tiempo) e incluyen los intereses corridos (precio sucio) (b) El cálculo de volatilidades se realiza siempre que la especie cotice más de 75% de las últimas 40 ruedas en PPT.

(e) La tasa utilizada para estimar los flujos futuros surge del promedio de tasas correspondiente al período actual. (e) El título tiene una denominación mínima de u\$s100.000 y múltiplos enteros de u\$s1.000.

(f) El título tiene una denominación mínima de u\$s150.000 y múltiplos enteros de u\$s1.000. (g) Fecha de registro o "record date": estarán legitimados para el cobro aquellos tenedores registrados con una antelación de 15 días corridos respecto a cada fecha de pago.

(h) El título tiene una denominación mínima de u\$s10.000 y múltiplos enteros de u\$s1.000. (i) Los servicios de renta y amortización se pagan en pesos al tipo de cambio de referencia del bono, según prospecto de emisión (j) El título tiene una denominación mínima de u\$s1.000 y múltiplos enteros de u\$s1.000.

ANÁLISIS DE OBLIGACIONES NEGOCIABLES (*)

10-Mar-20

Emisor	Código (S.I.B.)	Vencimiento	Amortización	Cupón de Renta	Próximo Vencimiento.	VR (en %)	Cotización c/100 v.r. en Pesos (a)	Fecha última cotización	Cupón Corriente			Valor Técnico c/100 v.n.	Paridad (en %)	TIR anual	DM	PPV (en años)	
									Renta Anual (en %)	Intereses Corridos c/100 v.n.	Yield Anual (en %)						
Obligaciones Negociables denominadas y pagaderas en dólares Ley Extranjera																	
1. Actividades Inmobiliarias																	
IRSA Clase II 2020 (b,g)	OIRY7	20-Jul-20	Al vto.	Sem.	20-Jul-20	A+R	100.00	369.592EX	16-Ene-20	Fija=11.5	1.66	415.88	101.66	4.35	***	0.00	-
3. Energía Eléctrica																	
EDENOR Clase IX 2022 (b)	ODNY9	25-Oct-22	Al vto.	Sem.	25-Abr-20	R	100.00	3886.081EX	23-Oct-19	Fija=9.75	3.71	22.76	103.71	44.88	58.72%	1.59	2.34
4. Petróleo y Gas																	
PAE Clase I 2021 (b)	OPNY1	7-May-21	3 - Anual	Sem.	7-May-20	A+R	66.67	5827.000	10-Mar-20	Fija=7.875	1.82	7.72	68.49	101.89	4.82%	0.62	0.64
YPF Clase XXVIII 2024	YPCUO	4-Abr-24	3 Anual	Sem.	4-Abr-20	R	100.00	6950.000	10-Mar-20	Var.=8.75	3.84	11.02	103.84	80.16	18.41%	2.41	2.82
YPF Clase XXXIX 2025	YCA6O	28-Jul-25	Al Vto.	Sem.	28-Jul-20	R	100.00	7138.000	6-Mar-20	Fija=8.5	1.04	10.07	101.04	84.61	12.94%	4.02	4.52
Obligaciones Negociables denominadas en dólares y pagaderas en pesos Ley Argentina																	
2. Petróleo y Gas																	
YPF Clase XXII 2020	YPCNO	29-Jul-20	7 - Anual	Trim.	29-Abr-20	R	14.29	555.822EX	27-Ene-20	Fija=3.5	0.06	7.58	14.34	46.41	***	0.14	-
													Tipo de Cambio Peso-Dólar(*)				
													\$83.4981				

Notas Aclaratorias:

(*) Los indicadores de bonos denominados en USD se calculan en esa misma moneda, convirtiendo su precio en ARS a USD por el promedio ponderado de los cocientes de los precios de cierre en pesos y dólares, de los bonos que registraron negociación en el día, en ambas monedas, en plazo estándar (Fuente: IAMC con datos de BYMA).

(a) Los precios corresponden al precio de cierre en PPT(Prioridad Precio-Tiempo) e incluyen los intereses corridos (precio sucio)

(b) El título tiene una denominación mínima de u\$s 2.000 y múltiplos enteros de u\$s1.000

(c) El título tiene una denominación mínima de u\$s 150.000 y múltiplos enteros de u\$s1.000 - (d) El título tiene una denominación mínima de u\$s 35.000 y múltiplos enteros de u\$s 2.000

(f) El título tiene una denominación mínima de u\$s 500.000 y múltiplos enteros de u\$s 500.000.

(g) Fecha de registro o 'record date': estarán legitimados para el cobro aquellos tenedores registrados con una antelación de 15 días corridos respecto de cada fecha de pago. (h) Denominación mínima de u\$s 10.000 y múltiplos enteros de u\$s 1.000.

Indice de Bonos (Medido en Pesos)

10-Mar-20

Indice de Bonos IAMC (Base 1/1/95=100)

	Valor al 10-Mar-20	Variación Diaria al 09-Mar-20	Variación Semanal al 06-Mar-20	Variación Mensual al 28-Feb-20	Variación anual al 30-Dic-19	Ponderación*
Subíndice de Bonos Cortos emitidos en pesos	16,357.832	1.31%	-1.21%	7.32%	23.16%	23.24%
Subíndice de Bonos Cortos emitidos en dólares	8,515.067	-1.39%	-3.99%	1.34%	-2.51%	26.10%
Subíndice de Bonos Largos emitidos en pesos	25,849.320	2.73%	0.00%	7.62%	29.89%	3.91%
Subíndice de Bonos Largos emitidos en dólares	21,956.239	-1.46%	-6.27%	-6.55%	-11.84%	46.75%
Indice de Bonos General	21,829.929	-0.63%	-4.26%	-0.78%	0.20%	100.00%

(*)Composición Índices: Subíndice de Bonos Cortos emitidos en pesos (TC21, TC20, AA22, T.J20, S3109, S31L0, S28F0, S1109, S29Y0, S15N9), Subíndice de Bonos Cortos emitidos en dólares (AY24, AO20, AF20, U25O9), Subíndice de Bonos Largos emitidos en pesos (DICP), Subíndice de Bonos Largos emitidos en dólares (DICY, PARY, DICA, AA46, AA25, AA37, AC17).

Indice de Bonos (Medido en Dólares)

10-Mar-20

Indice de Bonos IAMC (Base 1/1/95=100)

	Valor al 10-Mar-20	Variación Diaria al 09-Mar-20	Variación Semanal al 06-Mar-20	Variación Mensual al 28-Feb-20	Variación Anual al 30-Dic-19	Ponderación*
Subíndice de Bonos Cortos emitidos en pesos	781.196	1.21%	-1.38%	6.67%	17.89%	23.24%
Subíndice de Bonos Cortos emitidos en dólares	146.283	-1.48%	-4.16%	0.72%	-6.68%	26.10%
Subíndice de Bonos Largos emitidos en pesos	886.214	2.63%	-0.18%	6.97%	24.33%	3.91%
Subíndice de Bonos Largos emitidos en dólares	351.345	-1.55%	-6.44%	-7.11%	-15.61%	46.75%
Indice de Bonos General	349.067	-0.73%	-4.43%	-1.38%	-4.08%	100.00%

(*)Composición Índices: Subíndice de Bonos Cortos emitidos en pesos (TC21, TC20, AA22, T.J20, S3109, S31L0, S28F0, S1109, S29Y0, S15N9), Subíndice de Bonos Cortos emitidos en dólares (AY24, AO20, AF20, U25O9), Subíndice de Bonos Largos emitidos en pesos (DICP), Subíndice de Bonos Largos emitidos en dólares (DICY, PARY, DICA, AA46, AA25, AA37, AC17).

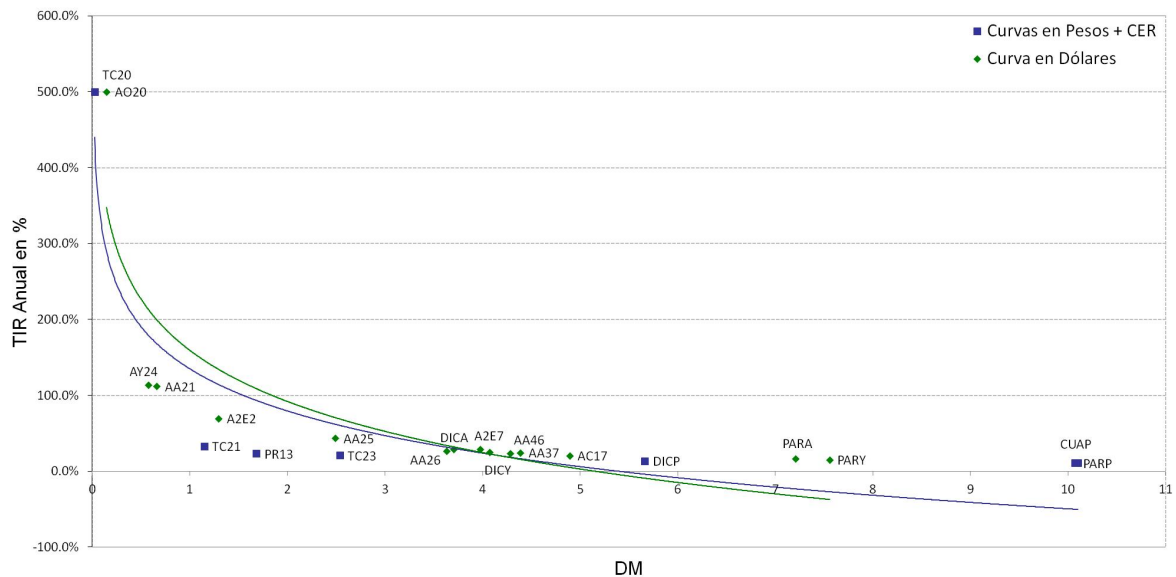
Curvas de Rendimientos
Curva en Pesos + CER y en Dólares

Serie	Negociación							Teóricos(c/vol hist.)			Implícitos	
	Precio cierre de la prima	Variación	Mínimo	Máximo	Lotes	Volumen (\$)	Últ. precio prima/cot. subyac.	Prima teórica	Delta	Efecto Palanca	Volat. Implícit	Delta

Opciones de Compra
Vencimiento Abril - 17/04/2020 - 38 días - Tasa Promedio de Caución a 30 días 33.89%

ALUA Cotización Subyacente: 23.850 Volatilidad Histórica del subyacente 40 ruedas: 58.96%												
ALUC13.9AB	10.700	1.90%	10.500	11.000	23	24,500	44.86%	10.440	0.999	2.28%	126.09%	0.946
ALUC27.0AB	1.000	-54.55%	1.000	1.250	35	4,300	4.19%	1.001	0.358	8.52%	58.93%	0.357
BMA Cotización Subyacente: 215.250 Volatilidad Histórica del subyacente 40 ruedas: 73.04%												
BMAC190.AB	30.000	-	30.000	30.000	1	3,000	13.94%	38.907	0.787	4.35%	0.00%	1.000
BOLT Cotización Subyacente: 3.920 Volatilidad Histórica del subyacente 40 ruedas: 84.91%												
BOLC4.50AB	0.300	50.00%	0.300	0.300	50	1,500	7.65%	0.273	0.408	5.87%	90.42%	0.420
BYMA Cotización Subyacente: 282.000 Volatilidad Histórica del subyacente 40 ruedas: 47.90%												
BYMC300.AB	7.000	-60.89%	7.000	7.000	1	700	2.48%	14.239	0.464	9.19%	27.84%	0.404
COME Cotización Subyacente: 1.820 Volatilidad Histórica del subyacente 40 ruedas: 64.64%												
COMC1.25AB	0.661	15.16%	0.620	0.680	2,261	148,179	36.32%	0.617	0.980	2.89%	123.94%	0.889
COMC1.35AB	0.615	18.27%	0.540	0.615	265	14,608	33.79%	0.525	0.955	3.31%	143.17%	0.829
COMC1.65AB	0.280	16.67%	0.230	0.300	858	23,695	15.38%	0.285	0.771	4.93%	62.09%	0.778
COMC1.85AB	0.159	14.39%	0.130	0.170	16,100	248,125	8.74%	0.169	0.578	6.23%	60.36%	0.578
COMC2.05AB	0.090	0.00%	0.080	0.115	2,786	24,179	4.95%	0.092	0.385	7.62%	63.73%	0.383
COMC2.15AB	0.070	0.00%	0.060	0.070	331	2,167	3.85%	0.066	0.302	8.32%	66.53%	0.309
COMC2.25AB	0.050	0.00%	0.041	0.050	1,486	7,217	2.75%	0.047	0.231	9.03%	66.49%	0.239
COMC2.35AB	0.039	-2.50%	0.025	0.079	7,032	22,651	2.14%	0.032	0.173	9.73%	68.86%	0.192
COMC2.45AB	0.025	-13.79%	0.019	0.025	2,453	5,062	1.37%	0.022	0.127	10.43%	66.87%	0.137
COMC2.65AB	0.010	0.00%	0.010	0.010	1,296	1,296	0.55%	0.010	0.065	11.82%	64.62%	0.065
COMC3.05AB	0.001	-80.00%	0.001	0.001	50	5	0.05%	0.002	0.015	14.51%	60.04%	0.009
EDN Cotización Subyacente: 18.700 Volatilidad Histórica del subyacente 40 ruedas: 63.27%												
EDNC19.0AB	1.120	12.00%	1.110	1.120	6	671	5.99%	1.707	0.579	6.34%	38.56%	0.588
GGAL Cotización Subyacente: 93.200 Volatilidad Histórica del subyacente 40 ruedas: 66.29%												
GFGC60.0AB	36.625	13.13%	30.000	38.000	622	2,146,083	39.30%	35.383	0.990	2.61%	115.32%	0.928
GFGC75.0AB	17.000	-	17.000	17.000	50	85,000	18.24%	21.876	0.900	3.84%	0.00%	1.000
GFGC87.0AB	13.000	36.84%	10.900	13.000	40	46,750	13.95%	13.098	0.723	5.15%	65.32%	0.725
GFGC90.0AB	11.232	33.83%	8.700	11.750	6,010	6,064,147	12.05%	11.310	0.669	5.51%	65.58%	0.669
GFGC93.0AB	9.684	41.21%	7.000	11.000	1,799	1,463,180	10.39%	9.698	0.612	5.88%	66.18%	0.612
GFGC96.0AB	8.629	46.45%	6.000	8.900	1,183	890,510	9.26%	8.260	0.554	6.25%	69.38%	0.556
GFGC99.0AB	7.235	41.81%	4.700	7.700	3,972	2,589,522	7.76%	6.984	0.497	6.64%	68.37%	0.500
GFGC102.AB	6.156	39.56%	4.200	6.800	18,973	10,481,362	6.61%	5.867	0.442	7.03%	68.71%	0.447
GFGC105.AB	5.070	38.15%	3.022	5.500	5,038	2,213,017	5.44%	4.899	0.390	7.42%	67.76%	0.394
GFGC108.AB	4.172	47.00%	2.720	4.500	7,379	2,671,655	4.48%	4.068	0.341	7.81%	67.23%	0.344
GFGC111.AB	3.390	30.08%	2.200	3.650	12,315	3,640,487	3.64%	3.358	0.295	8.20%	66.60%	0.297
GFGC114.AB	2.812	31.03%	1.650	3.000	4,804	1,177,412	3.02%	2.758	0.254	8.59%	66.85%	0.256
GFGC117.AB	2.331	21.47%	1.501	2.450	2,904	597,696	2.50%	2.253	0.217	8.98%	67.16%	0.221
GFGC120.AB	1.712	18.64%	1.200	2.200	4,832	805,260	1.84%	1.832	0.184	9.37%	64.79%	0.177
GFGC123.AB	1.458	21.40%	1.100	1.750	1,854	248,760	1.56%	1.483	0.155	9.76%	65.96%	0.154
GFGC126.AB	1.170	15.61%	0.800	1.250	2,063	213,910	1.26%	1.195	0.130	10.14%	65.91%	0.128
GFGC129.AB	0.900	2.62%	0.701	0.999	622	51,283	0.97%	0.959	0.108	10.53%	65.24%	0.104
GFGC132.AB	0.722	6.18%	0.500	0.750	1,448	96,437	0.77%	0.766	0.090	10.91%	65.38%	0.086
GFGC135.AB	0.500	-9.09%	0.500	0.600	884	48,604	0.54%	0.611	0.074	11.30%	63.55%	0.065
GFGC140.AB	0.450	0.00%	0.350	0.734	396	15,553	0.48%	0.415	0.053	11.93%	67.34%	0.056
GFGC145.AB	0.400	33.33%	0.280	0.400	452	15,132	0.43%	0.280	0.038	12.55%	70.63%	0.049
GFGC150.AB	0.280	-5.72%	0.256	0.370	1,213	37,525	0.30%	0.187	0.026	13.17%	70.69%	0.036
GFGC160.AB	0.281	-11.36%	0.230	0.370	578	16,688	0.30%	0.082	0.013	14.38%	78.91%	0.033
PAMP Cotización Subyacente: 40.650 Volatilidad Histórica del subyacente 40 ruedas: 67.42%												
PAMC37.0AB	6.000	9.09%	6.000	6.000	5	3,000	14.76%	6.370	0.759	4.84%	58.20%	0.783
PAMC39.0AB	4.000	21.21%	3.900	4.000	76	30,370	9.84%	5.132	0.678	5.37%	42.69%	0.734
PAMC43.0AB	2.500	11.51%	1.875	3.150	91	23,688	6.15%	3.178	0.506	6.48%	54.56%	0.489
PAMC45.0AB	2.025	84.09%	1.250	3.000	260	42,361	4.98%	2.445	0.424	7.05%	59.26%	0.403
PAMC49.0AB	0.762	8.86%	0.500	0.762	317	19,212	1.87%	1.392	0.281	8.20%	52.30%	0.211
SUPV Cotización Subyacente: 39.000 Volatilidad Histórica del subyacente 40 ruedas: 63.24%												
SUPC46.0AB	1.980	-48.57%	1.950	2.000	5	990	5.08%	1.371	0.299	8.52%	76.64%	0.346
SUPC49.0AB	2.000	-18.43%	0.500	2.000	13	1,100	5.13%	0.825	0.202	9.55%	91.96%	0.310
TGNO4 Cotización Subyacente: 32.800 Volatilidad Histórica del subyacente 40 ruedas: 70.13%												
TGNC36.0AB	2.500	38.89%	1.800	2.500	47	9,070	7.62%	2.191	0.445	6.67%	77.46%	0.459
TRAN Cotización Subyacente: 23.250 Volatilidad Histórica del subyacente 40 ruedas: 65.77%												
TRAC24.0AB	2.100	16.67%	1.800	2.100	16	3,020	9.03%	2.022	0.550	6.33%	68.39%	0.551
TXAR Cotización Subyacente: 19.150 Volatilidad Histórica del subyacente 40 ruedas: 58.62%												
TXAC18.0AB	2.250	25.00%	2.000	2.250	95	21,150	11.75%	2.454	0.728	5.68%	48.46%	0.758

Serie	Negociación							Teóricos(c/vol hist.)			Implícitos	
	Precio cierre de la prima	Variación	Mínimo	Máximo	Lotes	Volumen (\$)	Últ. precio prima/cot. subyac.	Prima teórica	Delta	Efecto Palanca	Volat. Implícit	Delta
TXAC20.OAB	1.500	3.45%	1.050	1.500	20	2,225	7.83%	1.386	0.522	7.21%	63.21%	0.526
TXAC23.OAB	0.300	15.38%	0.300	0.400	196	6,811	1.57%	0.493	0.249	9.66%	48.21%	0.194
TXAC27.OAB	0.070	40.00%	0.050	0.070	112	584	0.37%	0.095	0.064	12.97%	55.19%	0.052
TXAC29.OAB	0.050	-71.59%	0.050	0.050	140	700	0.26%	0.038	0.029	14.59%	61.29%	0.036
YFPD Cotización Subyacente: 517.100 Volatilidad Histórica del subyacente 40 ruedas: 84.99%												
YPFC500.AB	70.000	-	52.000	70.000	6	38,800	13.54%	73.917	0.652	4.56%	78.67%	0.655
YPFC540.AB	33.300	-	33.300	33.300	2	6,660	6.44%	55.067	0.544	5.11%	52.41%	0.516
YPFC600.AB	16.660	11.07%	14.000	16.660	26	37,376	3.22%	34.187	0.393	5.95%	56.79%	0.302
YPFC660.AB	9.000	-0.66%	6.000	16.000	206	172,591	1.74%	20.530	0.269	6.77%	62.00%	0.175
YPFC800.AB	2.000	42.86%	1.400	2.000	16	2,600	0.39%	5.672	0.095	8.63%	68.55%	0.046
Vencimiento Junio - 19/06/2020 - 101 días - Tasa Promedio de Caución a 30 días 33.89%												
ALUA Cotización Subyacente: 23.850 Volatilidad Histórica del subyacente 40 ruedas: 58.96%												
ALUC13.9JU	13.000	-7.14%	13.000	13.500	22	29,100	54.51%	11.252	0.986	2.09%	158.17%	0.880
COME Cotización Subyacente: 1.820 Volatilidad Histórica del subyacente 40 ruedas: 64.64%												
COMC3.15JU	0.020	-20.00%	0.020	0.025	941	2,082	1.10%	0.033	0.124	6.77%	57.05%	0.089
GGAL Cotización Subyacente: 93.200 Volatilidad Histórica del subyacente 40 ruedas: 66.29%												
GFGC102.JU	9.700	6.50%	9.500	10.200	172	166,296	10.41%	13.185	0.575	4.07%	48.34%	0.558
GFGC111.JU	7.200	23.46%	5.760	7.500	1,710	1,054,425	7.73%	10.003	0.480	4.47%	51.99%	0.440
GFGC120.JU	4.800	-37.40%	4.060	5.500	857	387,435	5.15%	7.518	0.392	4.86%	51.59%	0.330
GFGC123.JU	5.000	-22.48%	5.000	6.500	52	29,150	5.36%	6.824	0.365	4.99%	56.24%	0.322
TXAR Cotización Subyacente: 19.150 Volatilidad Histórica del subyacente 40 ruedas: 58.62%												
TXAC25.0JU	3.500	16.67%	3.500	3.500	25	8,750	18.28%	1.172	0.346	5.65%	117.22%	0.514
TXAC28.0JU	0.600	20.00%	0.500	0.600	32	1,670	3.13%	0.662	0.223	6.45%	56.53%	0.211
YFPD Cotización Subyacente: 517.100 Volatilidad Histórica del subyacente 40 ruedas: 84.99%												
YPFC700.JU	30.000	-	30.000	30.000	1	3,000	5.80%	53.532	0.406	3.93%	62.10%	0.320
Opciones de Venta												
Vencimiento Abril - 17/04/2020 - 38 días - Tasa Promedio de Caución a 30 días 33.89%												
ALUA Cotización Subyacente: 23.850 Volatilidad Histórica del subyacente 40 ruedas: 58.96%												
ALUV29.OAB	5.000	-9.09%	5.000	5.000	10	5,000	20.96%	4.690	-0.770	3.91%	71.38%	-0.717
BMA Cotización Subyacente: 215.250 Volatilidad Histórica del subyacente 40 ruedas: 73.04%												
BMAV170.AB	1.300	31.31%	1.200	1.300	36	4,370	0.60%	2.784	-0.103	7.97%	59.39%	-0.066
COME Cotización Subyacente: 1.820 Volatilidad Histórica del subyacente 40 ruedas: 64.64%												
COMV1.85AB	0.150	-5.06%	0.060	0.152	983	10,613	8.24%	0.134	-0.422	5.73%	71.60%	-0.421
COMV2.35AB	0.355	121.88%	0.355	0.355	10	355	19.51%	0.480	-0.827	3.14%	0.00%	0.000
COMV2.45AB	0.650	-5.80%	0.650	0.650	20	1,300	35.71%	0.566	-0.873	2.81%	113.26%	-0.701
CRES Cotización Subyacente: 39.700 Volatilidad Histórica del subyacente 40 ruedas: 48.17%												
CREV48.OAB	11.000	0.00%	11.000	11.000	2	2,200	27.71%	7.188	-0.818	4.52%	130.71%	-0.560
GGAL Cotización Subyacente: 93.200 Volatilidad Histórica del subyacente 40 ruedas: 66.29%												
GFGV54.OAB	0.310	-31.11%	0.300	0.490	1,003	37,401	0.33%	0.016	-0.003	14.89%	99.02%	-0.025
GFGV60.OAB	0.639	-19.11%	0.200	0.900	2,787	174,045	0.69%	0.074	-0.010	12.84%	96.47%	-0.047
GFGV72.OAB	1.556	-33.28%	1.250	2.300	3,788	636,178	1.67%	0.684	-0.070	9.60%	83.79%	-0.112
GFGV81.OAB	2.900	-28.94%	2.900	4.500	1,883	720,502	3.11%	2.136	-0.177	7.74%	75.61%	-0.201
GFGV84.OAB	3.500	-35.19%	3.500	6.200	163	79,945	3.76%	2.906	-0.225	7.21%	72.72%	-0.239
GFGV87.OAB	4.537	-35.00%	4.100	7.800	1,750	1,035,106	4.87%	3.841	-0.276	6.71%	73.10%	-0.288
GFGV90.OAB	5.360	-33.93%	5.100	8.900	3,732	2,552,840	5.75%	4.947	-0.331	6.24%	70.04%	-0.336
GFGV93.OAB	7.711	-22.11%	7.550	9.900	52	41,590	8.27%	6.230	-0.388	5.81%	79.04%	-0.391
GFGV96.OAB	8.189	-29.22%	6.000	13.000	560	521,194	8.79%	7.686	-0.446	5.41%	70.49%	-0.444
GFGV99.OAB	10.000	-29.60%	8.500	14.500	1,219	1,361,174	10.73%	9.305	-0.503	5.03%	72.04%	-0.495
GFGV102.AB	11.591	-27.16%	11.000	16.500	1,375	1,846,904	12.44%	11.082	-0.558	4.69%	70.54%	-0.549
GFGV105.AB	13.545	-24.37%	11.000	18.000	994	1,473,584	14.53%	13.009	-0.610	4.37%	70.88%	-0.598
GFGV108.AB	15.300	-26.70%	15.230	21.000	1,016	1,689,074	16.42%	15.073	-0.659	4.08%	68.34%	-0.652
GFGV111.AB	17.000	-27.88%	12.100	22.500	275	550,953	18.24%	17.258	-0.705	3.81%	63.80%	-0.715
GFGV114.AB	20.771	-23.44%	20.000	26.500	473	1,098,700	22.29%	19.552	-0.746	3.56%	78.31%	-0.700
GFGV117.AB	23.000	-23.31%	23.000	30.000	21	56,161	24.68%	21.942	-0.783	3.33%	77.53%	-0.737
GFGV120.AB	26.550	-21.08%	25.000	32.250	276	787,586	28.49%	24.415	-0.816	3.11%	89.52%	-0.726
GFGV123.AB	33.500	-4.17%	33.500	35.000	12	40,950	35.94%	26.960	-0.845	2.92%	132.45%	-0.635
GFGV126.AB	33.000	-2.94%	25.000	35.500	59	197,300	35.41%	29.567	-0.870	2.74%	106.35%	-0.725
PAMP Cotización Subyacente: 40.650 Volatilidad Histórica del subyacente 40 ruedas: 67.42%												
PAMV37.OAB	0.850	-29.17%	0.820	0.850	30	2,511	2.09%	1.419	-0.241	6.91%	52.93%	-0.200
PAMV39.OAB	1.550	-29.55%	1.500	2.000	197	30,325	3.81%	2.112	-0.322	6.20%	55.41%	-0.302
PAMV43.OAB	3.000	-25.00%	2.000	4.500	182	64,100	7.38%	4.017	-0.494	4.99%	48.13%	-0.521
PAMV45.OAB	4.100	2.50%	4.100	4.100	1	410	10.09%	5.213	-0.576	4.49%	45.46%	-0.645
PAMV55.OAB	15.000	31.58%	15.000	15.000	1	1,500	36.90%	12.966	-0.866	2.71%	118.96%	-0.690
TXAR Cotización Subyacente: 19.150 Volatilidad Histórica del subyacente 40 ruedas: 58.62%												

Anexo A

Análisis de opciones

10/03/2020

Serie	Negociación							Teóricos(c/vol hist.)			Implícitos	
	Precio cierre de la prima	Variación	Mínimo	Máximo	Lotes	Volumen (\$)	Últ. precio prima/cot. subyac.	Prima teórica	Delta	Efecto Palanca	Volat. Implícit	Delta
TXAV23.0AB	4.700	-14.55%	4.700	4.700	12	5,640	24.54%	3.535	-0.751	4.07%	110.21%	-0.592
YPFD Cotización Subyacente: 517.100 Volatilidad Histórica del subyacente 40 ruedas: 84.99%												
YPFV500.AB	27.190	-	21.000	35.000	27	76,600	5.26%	39.247	-0.349	4.59%	65.44%	-0.333
YPFV620.AB	129.000	0.00%	129.000	129.000	2	25,800	24.95%	110.054	-0.652	3.06%	114.53%	-0.581
YPFV660.AB	170.000	-5.56%	170.000	170.000	1	17,000	32.88%	140.237	-0.731	2.70%	133.69%	-0.603
Vencimiento Junio - 19/06/2020 - 101 días - Tasa Promedio de Caucción a 30 días 33.89%												
GGAL Cotización Subyacente: 93.200 Volatilidad Histórica del subyacente 40 ruedas: 66.29%												
GFGV81.0JU	3.400	-31.35%	3.001	4.950	228	94,957	3.65%	4.333	-0.199	4.28%	59.35%	-0.183
Vencimiento Agosto - 21/08/2020 - 164 días - Tasa Promedio de Caucción a 30 días 33.89%												
YPFD Cotización Subyacente: 517.100 Volatilidad Histórica del subyacente 40 ruedas: 84.99%												
YPFV580.AG	71.000	-26.04%	71.000	115.000	9	85,600	13.73%	104.696	-0.361	1.78%	59.47%	-0.382

Notas:

- 1 - Variación con respecto al cierre anterior.
- 2 - Los indicadores se calculan utilizando el modelo de Black & Scholes.
- 3 - Delta=variación cierre de la prima / variación cotización del subyacente
- 4 - Efecto Palanca = variación porcentual cierre de la prima / variación porcentual cotización del subyacente
= Delta x (cotización del subyacente / cierre de la prima)
- 5 - No se informan volatilidades implícitas >= 200% por considerarlas poco significativas para el análisis.

 El Glosario con la explicación detallada de cada uno de los indicadores está disponible en internet(<http://www.iamc.sba.com.ar/informes/glosarioOpciones.pdf>)

Anexo B
Posiciones Abiertas por Especie al 09/03/2020

Especie	Serie	Posiciones (nominales) - Open Interest -					
		cubiertas	opuestas	cruzadas	descubiertas	total	Variación c/ día anterior
Opciones de Compra							
AGRO	AGRC12.0AB	300	0	0	0	300	0
	Total Call Abril	300	0	0	0	300	0
ALUA	ALUC13.9AB	437,700	0	0	56,900	494,600	14,900
	ALUC24.9AB	300	0	0	0	300	0
	ALUC27.0AB	1,500	3,100	0	4,200	8,800	0
	ALUC29.0AB	38,400	8,000	0	3,800	50,200	0
	ALUC31.0AB	400	0	0	0	400	0
	ALUC33.0AB	102,200	32,600	1,470	125,230	261,500	0
	ALUC35.0AB	300	0	0	0	300	0
	ALUC37.0AB	40,000	3,800	0	14,500	58,300	0
	Total Call Abril	620,800	47,500	1,470	204,630	874,400	14,900
	ALUC13.9JU	3,000	0	0	200	3,200	200
	ALUC33.0JU	1,000	0	800	13,900	15,700	0
	Total Call Junio	4,000	0	800	14,100	18,900	200
BHIP	BHIC12.0AB	1,000	0	0	0	1,000	0
	Total Call Abril	1,000	0	0	0	1,000	0
BMA	BMAC250.AB	0	0	0	100	100	0
	BMAC280.AB	200	0	0	0	200	0
	BMAC300.AB	200	0	0	0	200	0
	Total Call Abril	400	0	0	100	500	0
BOLT	BOLC3.50MA	4,000	0	0	0	4,000	0
	Total Call Marzo	4,000	0	0	0	4,000	0
	BOLC3.50AB	1,500	0	0	400	1,900	0
	BOLC4.50AB	37,200	0	0	46,600	83,800	1,000
	BOLC5.40AB	0	0	0	5,000	5,000	0
	BOLC6.00AB	2,500	0	0	8,600	11,100	0
	Total Call Abril	41,200	0	0	60,600	101,800	1,000
BYMA	BYMC300.AB	0	0	0	1,200	1,200	0
	Total Call Abril	0	0	0	1,200	1,200	0
CARC	CARC1.40AB	74,300	0	0	0	74,300	0
	Total Call Abril	74,300	0	0	0	74,300	0
CECO2	CECC12.0AB	5,800	0	0	0	5,800	0
	Total Call Abril	5,800	0	0	0	5,800	0
CEPU	CEPC26.0AB	4,800	0	0	3,700	8,500	0
	CEPC38.0AB	6,200	0	0	0	6,200	0
	Total Call Abril	11,000	0	0	3,700	14,700	0
COME	COMC1.25AB	254,000	111,500	0	224,700	590,200	89,000
	COMC1.35AB	33,200	5,000	27,000	100,100	165,300	60,500
	COMC1.65AB	20,000	7,000	0	13,200	40,200	40,200
	COMC1.85AB	1,553,100	353,000	46,000	1,068,100	3,020,200	522,200
	COMC2.05AB	33,300	174,400	0	10,000	217,700	187,700
	COMC2.15AB	930,100	87,400	64,907	372,393	1,454,800	244,300
	COMC2.25AB	454,500	323,000	0	197,400	974,900	7,400
	COMC2.35AB	3,573,700	298,700	266,448	1,310,952	5,449,800	22,300
	COMC2.45AB	2,035,400	106,600	40,000	251,900	2,433,900	56,600
	COMC2.55AB	1,471,600	44,800	0	82,100	1,598,500	0
	COMC2.65AB	4,771,500	992,047	129,942	1,016,311	6,909,800	183,000
	COMC2.75AB	461,200	205,700	0	8,400	675,300	200
	COMC3.05AB	2,822,500	2,446,070	126,519	1,092,411	6,487,500	0
	COMC3.15AB	215,700	5,000	0	100,000	320,700	0
	Total Call Abril	18,629,800	5,160,217	700,816	5,847,967	30,338,800	1,413,400
	COMC2.45JU	96,900	0	0	2,500	99,400	0
	COMC2.65JU	165,800	0	11,700	4,000	181,500	152,300
	COMC3.05JU	100	0	0	0	100	0
	COMC3.15JU	448,000	0	0	0	448,000	0
	Total Call Junio	710,800	0	11,700	6,500	729,000	152,300
CRES	CREC38.0AB	1,700	0	0	100	1,800	300
	CREC48.0AB	2,400	1,000	0	1,000	4,400	0
	CREC52.0AB	2,200	100	0	2,700	5,000	-1,000
	Total Call Abril	6,300	1,100	0	3,800	11,200	-700
	CREC48.0JU	1,500	2,900	0	0	4,400	1,000
	Total Call Junio	1,500	2,900	0	0	4,400	1,000
CTIO	CTOC80.0AB	500	0	0	0	500	0
	Total Call Abril	500	0	0	0	500	0
EDN	EDNC19.0AB	100	0	0	500	600	500
	EDNC22.0AB	3,600	0	0	1,200	4,800	-300
	Total Call Abril	3,700	0	0	1,700	5,400	200
	EDNC40.0JU	28,800	0	61	13,539	42,400	0
	Total Call Junio	28,800	0	61	13,539	42,400	0
GGAL	GFGC117.MA	1,400	0	0	0	1,400	0
	Total Call Marzo	1,400	0	0	0	1,400	0
	GFGC102.AB	282,300	306,314	16,301	908,385	1,513,300	438,900

Anexo B
Posiciones Abiertas por Especie al 09/03/2020

Especie	Serie	Posiciones (nominales) - Open Interest -					
		cubiertas	opuestas	cruzadas	descubiertas	total	Variación c/ día anterior
	GFGC105.AB	147,200	207,914	6,986	226,700	588,800	196,600
	GFGC108.AB	541,400	138,800	12,923	253,577	946,700	103,800
	GFGC111.AB	1,427,200	484,670	5,190	418,740	2,335,800	291,700
	GFGC114.AB	861,900	402,354	31,509	418,937	1,714,700	14,000
	GFGC117.AB	355,000	740,181	26,507	368,112	1,489,800	-15,000
	GFGC120.AB	336,800	1,702,306	26,681	1,351,113	3,416,900	47,000
	GFGC123.AB	404,400	637,954	109,406	599,640	1,751,400	50,400
	GFGC126.AB	266,200	203,093	8,065	787,942	1,265,300	100,300
	GFGC129.AB	100,500	139,746	0	153,354	393,600	-1,900
	GFGC132.AB	211,600	364,015	23,485	526,700	1,125,800	-12,300
	GFGC135.AB	74,300	221,700	6,100	486,100	788,200	-4,900
	GFGC140.AB	174,700	264,534	10,366	365,800	815,400	1,700
	GFGC145.AB	5,500	102,600	2,000	66,200	176,300	-2,000
	GFGC150.AB	309,800	648,766	40,448	937,686	1,936,700	166,500
	GFGC160.AB	0	44,000	0	6,000	50,000	40,000
	GFGC60.0AB	2,900	0	0	4,400	7,300	6,200
	GFGC87.0AB	0	0	0	3,000	3,000	3,000
	GFGC90.0AB	90,300	71,971	1,167	189,762	353,200	349,900
	GFGC93.0AB	42,400	8,900	0	8,500	59,800	55,800
	GFGC96.0AB	16,500	1,200	0	1,600	19,300	19,300
	GFGC99.0AB	65,700	100,000	0	50,700	216,400	197,800
	Total Call Abril	5,716,600	6,791,018	327,134	8,132,948	20,967,700	2,046,800
	GFGC102.JU	19,900	4,000	1,700	6,700	32,300	14,600
	GFGC111.JU	26,200	5,500	0	3,100	34,800	23,500
	GFGC120.JU	71,300	3,100	0	5,900	80,300	0
	GFGC123.JU	13,600	3,100	0	10,500	27,200	0
	GFGC135.JU	100	500	0	0	600	0
	GFGC150.JU	0	600	0	2,000	2,600	0
	Total Call Junio	131,100	16,800	1,700	28,200	177,800	38,100
MIRG	MIRC580.AB	600	0	0	0	600	0
	MIRC600.AB	200	0	0	0	200	0
	MIRC850.AB	13,900	0	26	674	14,600	0
	MIRC910.AB	10,000	0	0	900	10,900	0
	Total Call Abril	24,700	0	26	1,574	26,300	0
MOLI	MOLC60.0AB	3,000	0	0	0	3,000	0
	Total Call Abril	3,000	0	0	0	3,000	0
PAMP	PAMC37.0AB	6,900	0	0	6,500	13,400	1,100
	PAMC39.0AB	1,100	0	0	1,000	2,100	1,000
	PAMC43.0AB	16,500	27,586	17,514	20,800	82,400	37,000
	PAMC45.0AB	101,300	43,414	14,204	124,282	283,200	2,600
	PAMC49.0AB	217,200	22,593	2,607	75,000	317,400	-300
	PAMC51.0AB	251,200	28,700	2,901	42,299	325,100	0
	PAMC57.0AB	161,800	800	0	21,100	183,700	-2,000
	Total Call Abril	756,000	123,093	37,226	290,981	1,207,300	39,400
	PAMC33.0JU	300	0	0	0	300	0
	PAMC51.0JU	0	2,000	0	1,000	3,000	0
	PAMC57.0JU	5,400	500	0	1,800	7,700	0
	Total Call Junio	5,700	2,500	0	2,800	11,000	0
SUPV	SUPC46.0AB	200	0	0	2,700	2,900	0
	SUPC49.0AB	86,300	0	0	10,600	96,900	0
	SUPC55.0AB	139,400	0	0	400	139,800	-300
	Total Call Abril	225,900	0	0	13,700	239,600	-300
TGNO4	TGNC36.0AB	3,900	0	0	300	4,200	3,100
	TGNC50.0AB	900	0	0	0	900	0
	Total Call Abril	4,800	0	0	300	5,100	3,100
	TGNC44.0JU	900	0	0	0	900	0
	Total Call Junio	900	0	0	0	900	0
TRAN	TRAC24.0AB	3,200	0	22,100	12,600	37,900	800
	Total Call Abril	3,200	0	22,100	12,600	37,900	800
TXAR	TXAC18.0AB	20,500	1,000	0	33,300	54,800	21,800
	TXAC20.0AB	10,600	2,200	0	1,500	14,300	2,700
	TXAC22.0AB	100	0	0	0	100	0
	TXAC23.0AB	222,000	300	14,176	46,224	282,700	400
	TXAC25.0AB	443,700	32,200	10,480	191,620	678,000	2,000
	TXAC27.0AB	46,000	7,300	0	32,900	86,200	3,100
	TXAC29.0AB	53,000	7,900	0	25,000	85,900	0
	Total Call Abril	795,900	50,900	24,656	330,544	1,202,000	30,000
	TXAC25.0JU	0	0	0	4,200	4,200	4,200
	TXAC27.0JU	7,900	4,900	0	600	13,400	0
	TXAC28.0JU	2,900	1,000	0	0	3,900	-3,300
	Total Call Junio	10,800	5,900	0	4,800	21,500	900
VALO	GVAC12.6AB	2,600	0	0	0	2,600	2,600
	GVAC14.4AB	92,200	0	0	34,400	126,600	0
	GVAC15.0AB	14,000	400	0	52,600	67,000	0
	GVAC15.6AB	0	0	0	1,000	1,000	0

Anexo B
Posiciones Abiertas por Especie al 09/03/2020

Especie	Serie	Posiciones (nominales) - Open Interest -					total	Variación c/ día anterior
		cubiertas	opuestas	cruzadas	descubiertas			
	GVAC16.2AB	58,600	4,000	0	17,300	79,900	0	
	Total Call Abril	167,400	4,400	0	105,300	277,100	2,600	
YFPD	YPFC600.AB	200	0	0	1,000	1,200	1,000	
	YPFC620.AB	200	0	0	0	200	0	
	YPFC660.AB	5,100	1,600	0	10,100	16,800	8,000	
	YPFC700.AB	1,600	1,400	218	882	4,100	200	
	YPFC720.AB	700	100	0	700	1,500	0	
	YPFC760.AB	3,500	1,000	0	5,300	9,800	4,400	
	YPFC800.AB	13,700	1,700	100	4,800	20,300	-100	
	YPFC840.AB	700	0	0	400	1,100	0	
	YPFC880.AB	4,700	700	590	1,710	7,700	0	
	YPFC920.AB	2,300	0	0	1,900	4,200	0	
	YPFC960.AB	200	800	0	0	1,000	0	
	Total Call Abril	32,900	7,300	908	26,792	67,900	13,500	
	YPFC1000.JU	0	0	0	0	0	0	
	YPFC1040.JU	0	100	400	0	500	0	
	YPFC880.JU	600	0	0	200	800	0	
	YPFC920.JU	500	200	0	100	800	-100	
	YPFC960.JU	31,100	500	200	6,400	38,200	0	
	Total Call Junio	32,200	800	600	6,700	40,300	-100	
Total Opciones de Compra		28,056,700	12,214,428	1,129,197	15,115,075	56,515,400		
Opciones de Venta								
ALUA	ALUV29.0AB	0	0	0	5,000	5,000	0	
	Total Put Abril	0	0	0	5,000	5,000	0	
BMA	BMAV170.AB	0	0	0	7,100	7,100	0	
	BMAV230.AB	0	0	0	10,000	10,000	0	
	Total Put Abril	0	0	0	17,100	17,100	0	
COME	COMV1.65AB	0	50,000	0	0	50,000	0	
	COMV1.85AB	0	27,000	0	710,100	737,100	-50,000	
	COMV2.05AB	0	0	0	155,000	155,000	0	
	COMV2.15AB	0	1,500	0	222,000	223,500	0	
	COMV2.35AB	0	0	0	34,600	34,600	0	
	COMV2.45AB	0	0	0	84,800	84,800	-77,600	
	Total Put Abril	0	78,500	0	1,206,500	1,285,000	-127,600	
CRES	CREV42.0AB	0	0	0	1,300	1,300	0	
	CREV48.0AB	0	0	0	4,500	4,500	0	
	Total Put Abril	0	0	0	5,800	5,800	0	
EDN	EDNV19.0AB	0	300	0	0	300	0	
	EDNV20.0AB	0	0	0	10,600	10,600	0	
	EDNV21.0AB	0	0	0	12,100	12,100	-1,500	
	Total Put Abril	0	300	0	22,700	23,000	-1,500	
GGAL	GFGV102.AB	0	242,000	0	219,500	461,500	-60,800	
	GFGV105.AB	0	166,500	0	328,100	494,600	-113,400	
	GFGV108.AB	0	216,000	0	56,500	272,500	-76,200	
	GFGV111.AB	0	124,800	0	177,500	302,300	-174,000	
	GFGV114.AB	0	112,000	0	77,000	189,000	-59,100	
	GFGV117.AB	0	33,700	0	66,700	100,400	-33,700	
	GFGV120.AB	0	74,200	0	205,400	279,600	-121,800	
	GFGV123.AB	0	100	0	3,300	3,400	-2,100	
	GFGV126.AB	0	10,200	0	29,600	39,800	-17,400	
	GFGV145.AB	0	4,300	0	1,400	5,700	0	
	GFGV54.0AB	0	0	0	423,900	423,900	127,900	
	GFGV60.0AB	0	83,300	0	454,800	538,100	138,100	
	GFGV72.0AB	0	57,400	0	650,300	707,700	51,600	
	GFGV81.0AB	0	40,700	0	31,300	72,000	72,000	
	GFGV84.0AB	0	2,600	0	8,800	11,400	11,400	
	GFGV87.0AB	0	9,600	0	5,000	14,600	14,400	
	GFGV90.0AB	0	416,000	0	510,800	926,800	132,000	
	GFGV93.0AB	0	12,400	0	0	12,400	12,400	
	GFGV96.0AB	0	83,300	0	53,500	136,800	28,500	
	GFGV99.0AB	0	144,200	0	453,100	597,300	-90,000	
	Total Put Abril	0	1,833,300	0	3,756,500	5,589,800	-160,200	
	GFGV81.0JU	0	0	0	112,100	112,100	3,000	
	GFGV84.0JU	0	0	0	25,000	25,000	0	
	Total Put Junio	0	0	0	137,100	137,100	3,000	
PAMP	PAMV37.0AB	0	16,500	0	105,100	121,600	3,600	
	PAMV39.0AB	0	600	0	49,200	49,800	-3,300	
	PAMV41.0AB	0	2,000	0	0	2,000	0	
	PAMV43.0AB	0	0	0	70,300	70,300	-3,000	
	PAMV45.0AB	0	0	0	7,400	7,400	-200	
	PAMV47.0AB	0	0	0	1,200	1,200	-300	
	PAMV55.0AB	0	300	0	600	900	0	
	Total Put Abril	0	19,400	0	233,800	253,200	-3,200	
	PAMV43.0JU	0	0	0	2,500	2,500	0	

Anexo B
Posiciones Abiertas por Especie al 09/03/2020

Especie	Serie	Posiciones (nominales) - Open Interest -					total	Variación c/ día anterior
		cubiertas	opuestas	cruzadas	descubiertas			
	Total Put Junio	0	0	0	2,500	2,500	0	
TXAR	TXAV20.0AB	0	0	0	5,000	5,000	0	
	TXAV22.0AB	0	0	0	2,900	2,900	-1,000	
	TXAV23.0AB	0	800	0	53,200	54,000	-300	
	Total Put Abril	0	800	0	61,100	61,900	-1,300	
	TXAV21.0JU	0	4,200	0	11,000	15,200	0	
	Total Put Junio	0	4,200	0	11,000	15,200	0	
VALO	GVAV17.4JU	0	0	0	1,000	1,000	0	
	Total Put Junio	0	0	0	1,000	1,000	0	
YFPD	YPFV620.AB	0	400	0	600	1,000	-600	
	YPFV660.AB	0	0	0	2,700	2,700	-2,100	
	YPFV700.AB	0	0	0	1,200	1,200	-900	
	YPFV760.AB	0	0	0	1,300	1,300	-900	
	YPFV800.AB	0	0	0	300	300	-100	
	Total Put Abril	0	400	0	6,100	6,500	-4,600	
	YPFV580.AG	0	0	0	6,300	6,300	800	
	Total Put Agosto	0	0	0	6,300	6,300	800	
Total Opciones de Venta	0	1,936,900	0	5,472,500	7,409,400			

Lanzador cubierto: Es el sujeto que se obliga a cumplir con el derecho que la opción le otorga al titular depositando como garantía el activo subyacente. Esta figura sólo es aplicable a las opciones de compra.

Lanzador descubierto: Es el sujeto que se obliga a cumplir con el derecho que la opción le otorga al titular, sin depositar el activo subyacente. Esta figura es aplicable optativamente a las opciones de compra e indefectiblemente a las opciones de venta.

Posiciones Opuestas: Las posiciones opuestas acreditan las siguientes condiciones: a) opciones del mismo tipo (compra o venta) y de naturaleza inversa (titular, lanzador) sobre un mismo activo subyacente y b) idénticas cantidades de lotes lanzados y titulares en diferentes series

Posiciones Cruzadas: Combinan opciones con operaciones a plazo autorizadas que impliquen posiciones inversas, efectuadas para un comitente en la misma firma de agente o sociedad de bolsa, por la misma cantidad y sobre el mismo activo subyacente.

(!): Información tomada de Refinitiv.

DIRECTOR GENERAL: Ernesto Allaria

GERENTE GENERAL: Lic. Mario Maydana

ECONOMIA Y FINANZAS: Cdr. Jorge Chain Vidal, Cinthya Maylin

PASANTES: Juliana Sánchez Marey, Francisco Ugarte

ESTADISTICAS Y BASE DE DATOS: Lic. Rosa Santantonio, Fernando Berástegui, Ing. Jesús Martínez Soto

CAPACITACION: Adriana Vidoni, Lic. Alberto Pascual.

Instituto Argentino de Mercado de Capitales S.A. IAMC - BYMA

25 de Mayo 362 2° Piso (C1002ABH)

Ciudad Autónoma de Buenos Aires - Argentina

E-mail: iamc@iamc.sba.com.ar

<https://www.iamc.com.ar>

@IAMC_Oficial

Director de Publicación: Ernesto Allaria