



IAMC
Instituto Argentino de
Mercado de Capitales

INFORME DIARIO 03-ENE-20

NEGOCIACIÓN DE CEDEAR*

| Empresa | Código | Ratio ¹ | Última Negociación | Volumen (Mill.) ² | | Cierre (T+2) | | Variaciones ³ | | | Volatilidad 40 ruedas ⁴ |
|-------------------------------|--------|--------------------|-----------------------|------------------------------|----------------------|--------------|-----------|--------------------------|--------|--------|---------------------------------------|
| | | | | Última Rueda | Últimas 40 Ruedas | Moneda | Valor | Diaria | m/m | YTD | |
| PETROBRAS | PBR | 2.000 | 3-Jan-20 | 36.4 | 1309.1 | ARS | 1,215.50 | -0.16% | 10.45% | 2.23% | 38.84% |
| BARRICK GOLD CORP. | GOLD | 1.000 | 3-Jan-20 | 30.3 | 482.7 | ARS | 1,410.50 | 1.84% | 10.32% | 2.66% | 35.59% |
| COMPANHIA VALE DO RIO DOCE | VALE | 0.500 | 3-Jan-20 | 27.0 | 393.4 | ARS | 509.00 | 1.09% | 15.83% | 4.62% | 37.92% |
| TENARIS S.A. | TEN | 2.000 | 3-Jan-20 | 21.6 | 379.2 | ARS | 1,761.00 | 4.02% | 13.76% | 4.39% | 33.23% |
| APPLE INC. | AAPL | 0.100 | 3-Jan-20 | 14.8 | 524.1 | ARS | 2,288.00 | 1.67% | 18.67% | 6.30% | 34.73% |
| MERCADOLIBRE INC. | MELI | 0.500 | 3-Jan-20 | 5.9 | 300.8 | ARS | 23,221.50 | 1.23% | 9.02% | 7.25% | 34.26% |
| VISTA OIL & GAS SAB DE CV | VIST | 5.000 | 3-Jan-20 | 4.0 | 123.4 | ARS | 3,098.50 | 2.29% | 41.32% | 3.47% | 73.29% |
| MICROSOFT CORP. | MSFT | 0.200 | 3-Jan-20 | 3.5 | 145.3 | ARS | 2,431.50 | 1.31% | 9.85% | 3.91% | 25.85% |
| THE COCA COLA COMPANY | KO | 0.200 | 3-Jan-20 | 3.4 | 187.6 | ARS | 838.50 | 1.57% | 5.01% | 3.01% | 28.65% |
| THE WALT DISNEY COMPANY | DISN | 0.250 | 3-Jan-20 | 3.2 | 174.6 | ARS | 2,822.00 | 1.20% | 2.17% | 6.89% | 38.96% |
| AMAZON.COM INC | AMZN | 0.014 | 3-Jan-20 | 3.1 | 78.1 | ARS | 1,989.50 | 0.38% | 9.92% | 6.88% | 34.61% |
| CITIGROUP | C | 0.333 | 3-Jan-20 | 3.0 | 109.5 | ARS | 2,035.00 | 0.00% | 12.74% | 3.40% | 40.24% |
| PJSC GAZPROM | OGZD | 0.500 | 3-Jan-20 | 2.8 | 82.4 | ARS | 312.00 | -0.64% | 7.03% | 4.17% | 36.99% |
| BANCO BRADESCO S.A. | BBD | 1.000 | 3-Jan-20 | 1.4 | 82.9 | ARS | 706.50 | 2.58% | 19.32% | 7.41% | 43.35% |
| MCDONALDS CORPORATION | MCD | 0.250 | 3-Jan-20 | 0.9 | 301.9 | ARS | 3,840.50 | 2.10% | 5.87% | 6.25% | 35.21% |
| GENERAL ELECTRIC COMPANY | GE | 1.000 | 3-Jan-20 | 0.8 | 68.2 | ARS | 900.00 | 2.51% | 10.36% | 11.32% | 39.46% |
| CISCO SYSTEMS INC. | CSCO | 0.111 | 3-Jan-20 | 0.7 | 39.3 | ARS | 724.00 | -0.75% | 11.21% | 2.40% | 43.10% |
| ALPHABET INC. | GOOGL | 0.034 | 3-Jan-20 | 0.7 | 76.1 | ARS | 3,600.00 | 1.98% | 8.76% | 5.06% | 30.36% |
| ALIBABA GROUP HOLDING LIMITED | BABA | 0.111 | 3-Jan-20 | 0.7 | 44.0 | ARS | 1,860.00 | 1.81% | 14.99% | 5.83% | 39.95% |
| GLOBANT S.A. | GLNT | 0.500 | 3-Jan-20 | 0.6 | 120.4 | ARS | 4,101.00 | 1.74% | 10.64% | 5.15% | 45.91% |
| WAL-MART STORES INC. | WMT | 0.333 | 3-Jan-20 | 0.1 | 44.1 | ARS | 3,005.00 | 0.60% | 3.46% | 3.76% | 32.13% |
| VISA INC. | V | 0.167 | 3-Jan-20 | 0.1 | 26.8 | ARS | 2,381.00 | 2.61% | 4.59% | 2.61% | 22.06% |
| THE HOME DEPOT INC. | HD | 0.250 | 3-Jan-20 | 0.1 | 30.7 | ARS | 4,122.00 | 1.98% | 4.60% | 1.98% | 33.89% |
| JOHNSON AND JOHNSON | JNJ | 0.200 | 3-Jan-20 | 0.0 | 34.5 | ARS | 2,205.00 | 1.99% | 8.73% | 2.56% | 31.20% |
| BARRICK GOLD CORP. - PARIDAD | GOLDD | 1.000 | 3-Jan-20 | 0.0 | 36.4 | USD | 19.00 | 0.80% | 7.04% | 0.80% | 23.45% |

(*) Se consideran los 25 CEDEAR más negociados, de aquellos que registraron operaciones en plazo estándar (T+2), en el día y en al menos el 50% de las últimas 40 ruedas.

Notas:

- (1) Cantidad de acciones subyacentes por Cedear
- (2) Los volúmenes en USD se convierten a pesos utilizando el tipo de cambio bancos mayorista vendedor del día
- (3) Id: respecto del día previo o la última fecha negociada - m/m: mismo día del mes previo o fecha inmediata anterior - YTD: desde el último día del año previo o la fecha inmediata anterior
- (4) Volatilidad de las últimas 40 ruedas anualizada
- (5) Volumen efectivo últimas 20 ruedas. En el caso de especies de Cedear negociadas en USD, los volúmenes se convierten a pesos utilizando el tipo de cambio bancos mayorista vendedor del día



BYMA
Bolsas y Mercados
Argentinos S.A.
Mercado regulado bajo el N°1020 de CNV

MÁS INFORMACIÓN

www.iamc.com.ar
[@IAMC_Oficial](https://twitter.com/IAMC_Oficial)

Volumen Cedear (Mill. ARS)*

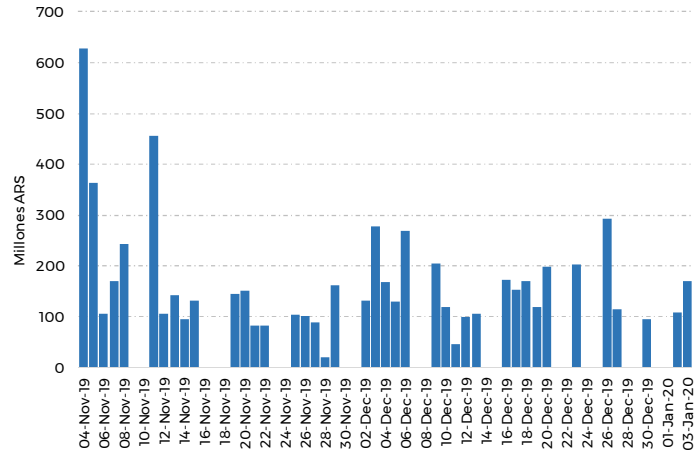

Volumen CEDEAR / (Volumen CEDEAR + Acciones)*

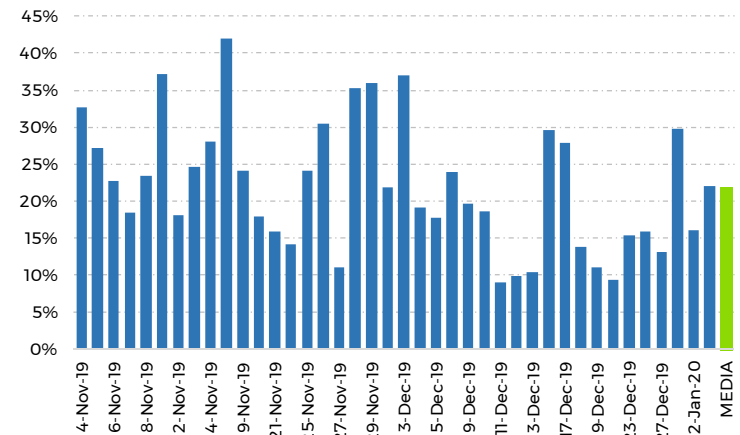

Participación de Mercado**

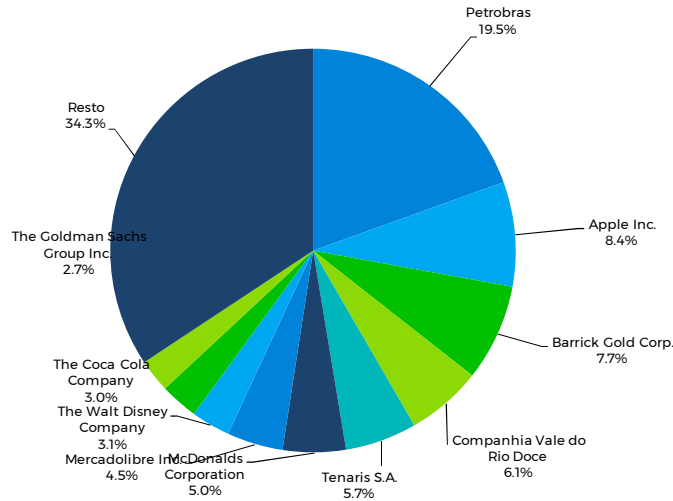

Principales variaciones del día, T+2***

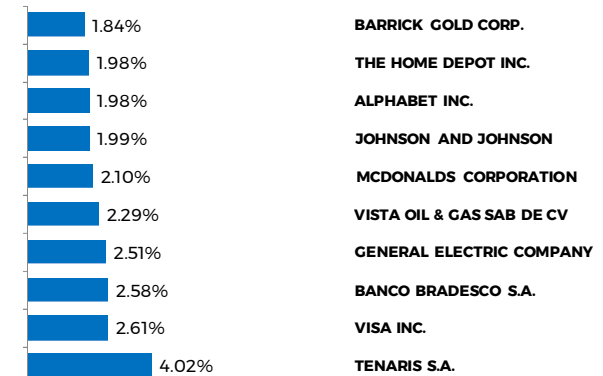

(*) Últimas 40 ruedas, todos los plazos de negociación y monedas de liquidación.
(**) Volumen efectivo. Últimas 40 ruedas, todas las monedas, todos los plazos y monedas de liquidación.
(***) Contempla las variaciones de los Cedear contenidos en este informe.